



Elaboração: 25/12/2024

Validade: 26/12/2024 até 27/12/2024

M: 017-10/2024

BOLETIM METEOROLÓGICO ESPECIAL REGIÕES DO VALE DO PARAÍBA, LITORAL NORTE E SERRA DA MANTIQUEIRA

A Defesa Civil do Estado informa que, entre quinta-feira (26) e sexta-feira (27), a passagem de uma frente fria pela costa da Região Sudeste, criará condições para pancadas de chuva forte, acompanhadas por raios e rajadas de vento nas **Regiões do Vale do Paraíba, Litoral Norte e Serra da Mantiqueira**.

Como há previsão de tempestade com acumulados de até 150 mm, ressalta-se a importância de atenção às áreas mais vulneráveis, pois haverá risco de eventos hidrológicos, movimentos de massa e ocorrências relacionadas a descargas elétricas, vento forte e queda de granizo.

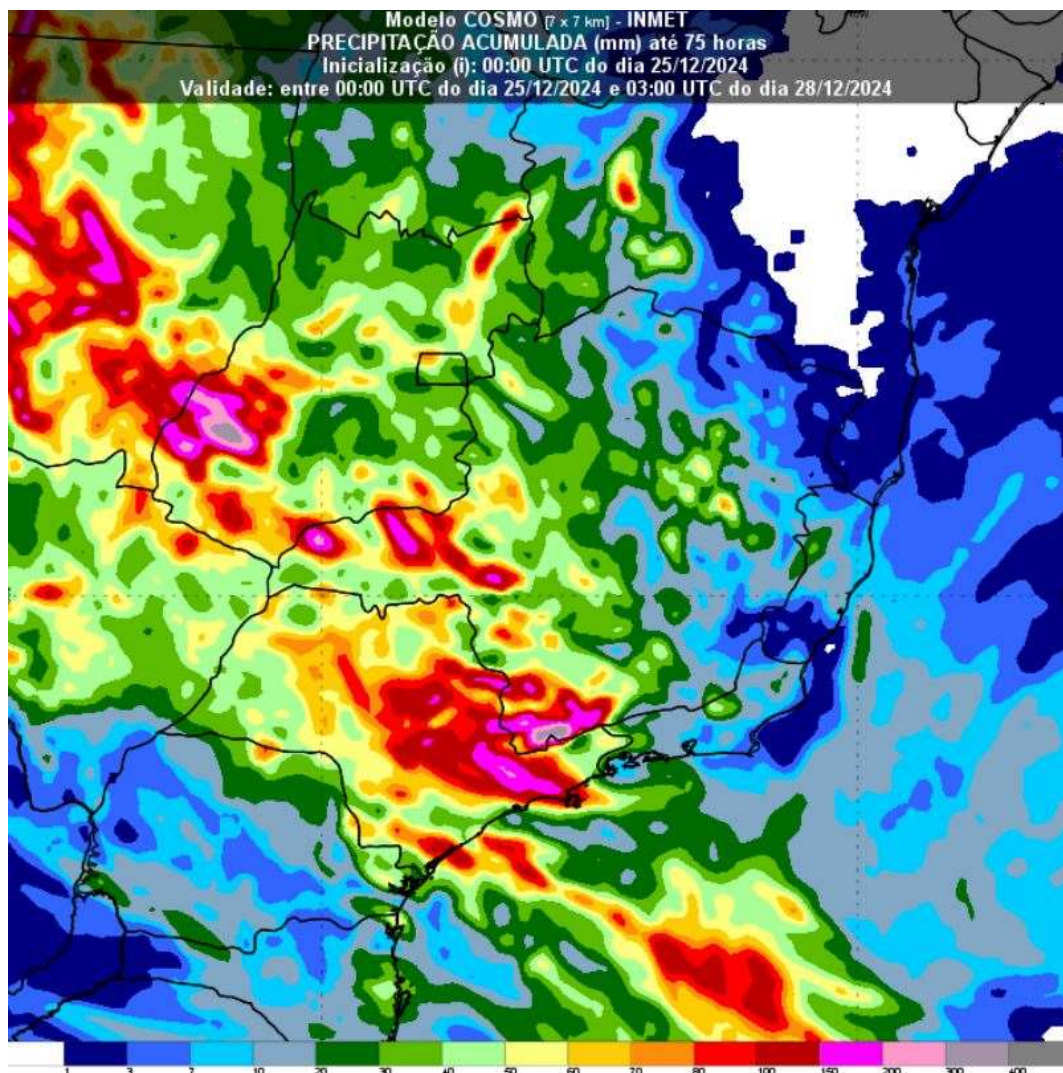

Figura 1 – Simulação do modelo COSMO/INMET para o acumulado de chuva dos próximos dias.

Cleber Afonso de Souza
Meteorologista

Edson Carpeggiani de Almeida
1º SGT PM Chefe de Equipe

Matheus Gonçalves Roncatto
1º Ten PM Dir Int NGE