

PLANTA
ESCALA: 1/100

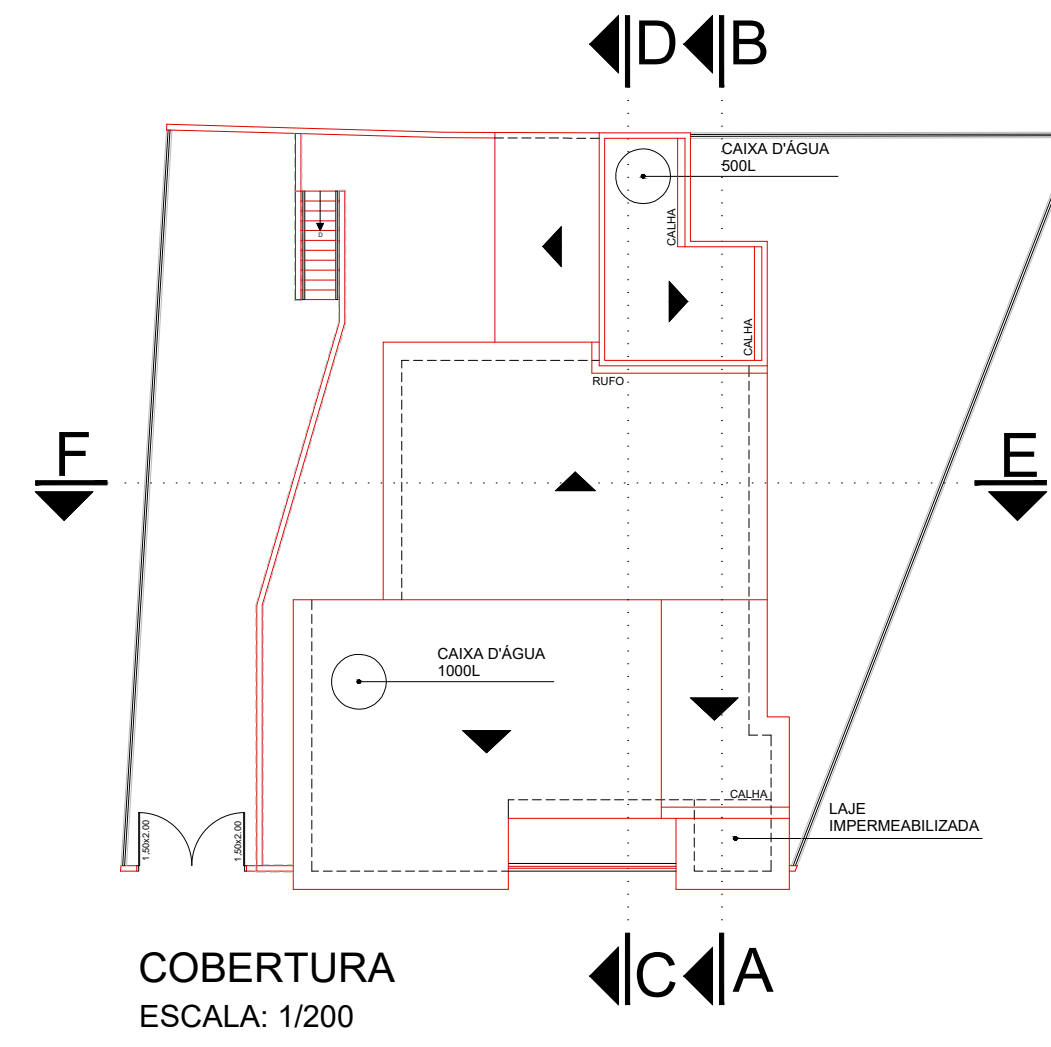

COBERTURA
ESCALA: 1/200

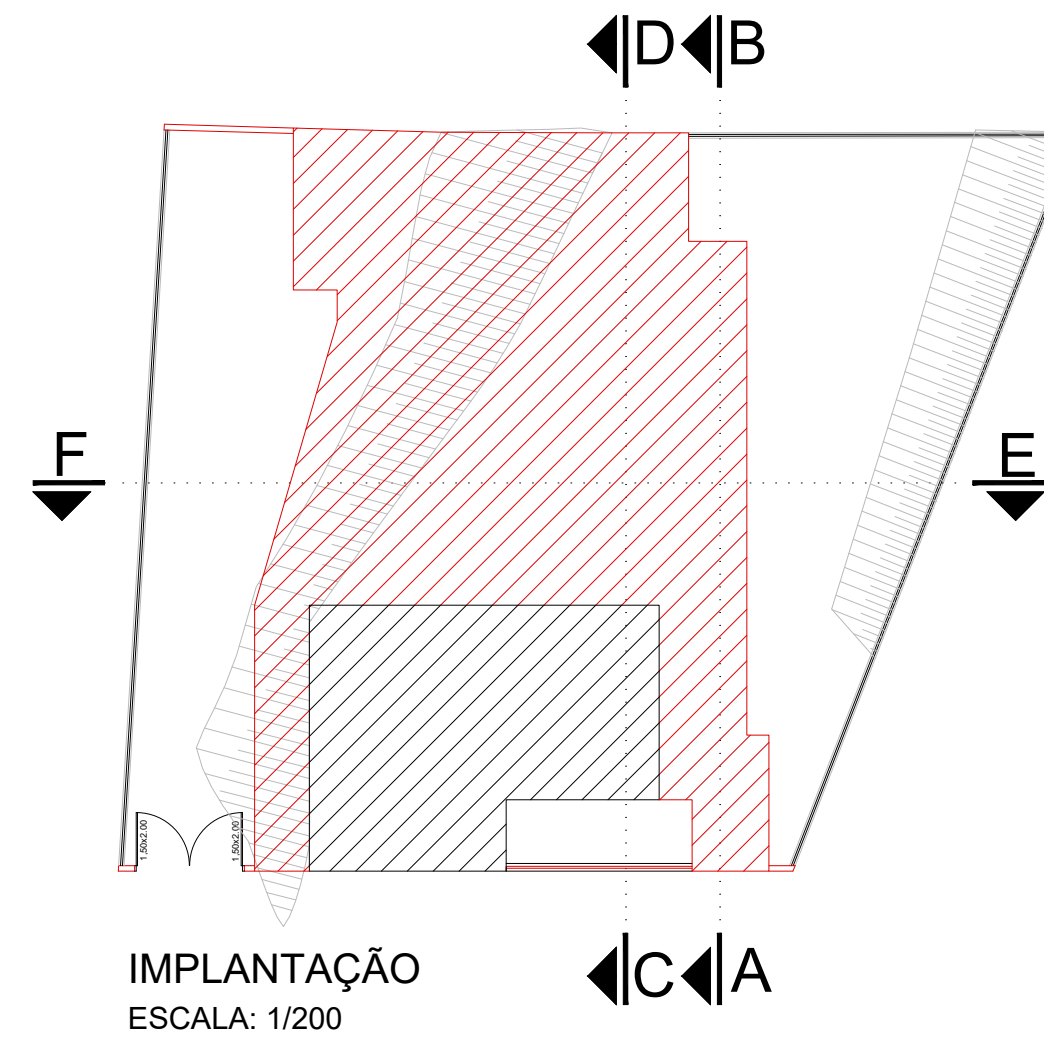

IMPLANTAÇÃO
ESCALA: 1/200

LEGENDA:

	ALVENARIA EXISTENTE
	ALVENARIA À CONSTRUIR
	ALVENARIA À DEMOLIR

- NOTAS**
- 01- ESTE PROJETO ATENDE AOS ARTIGOS 10, 11, 12, 26, 44, 45 E 50 DO DECRETO 12.342/78 DO CÓDIGO SANITÁRIO.
 - 02- EXISTE REDE DE ÁGUA POTÁVEL NO LOCAL.
 - 03- O LIXO SERÁ COLETADO PELA COLETA PÚBLICA MUNICIPAL.
 - 04- O ESGOTO SERÁ LANÇADO NA REDE COLETORA EXISTENTE.
 - 05- TODAS AS PAREDES SERÃO DE 15 cm EXCETO AS COTADAS NO PROJETO.
 - 06- ESTE PROJETO ATENDE À LEI MUNICIPAL Nº 4.855 DE 16 DE OUTUBRO DE 2019, QUE DISPÕE SOBRE O USO E OCUPAÇÃO DO SOLO URBANO DO MUNICÍPIO DE CRUZEIRO.
 - 07- O ESGOTO SERÁ LANÇADO NA REDE PÚBLICA EXISTENTE E AS ÁGUAS PLUVIAIS SERÃO CAPTADAS ATRAVÉS DE CALHAS E CONDUTORES ATÉ A CAIXA DE PASSAGEM, EM TUBULAÇÃO ADEQUADA, E DIRECIONADAS À SARJETA DA VIA PÚBLICA, PASSANDO POR BAIXO DA CALÇADA.

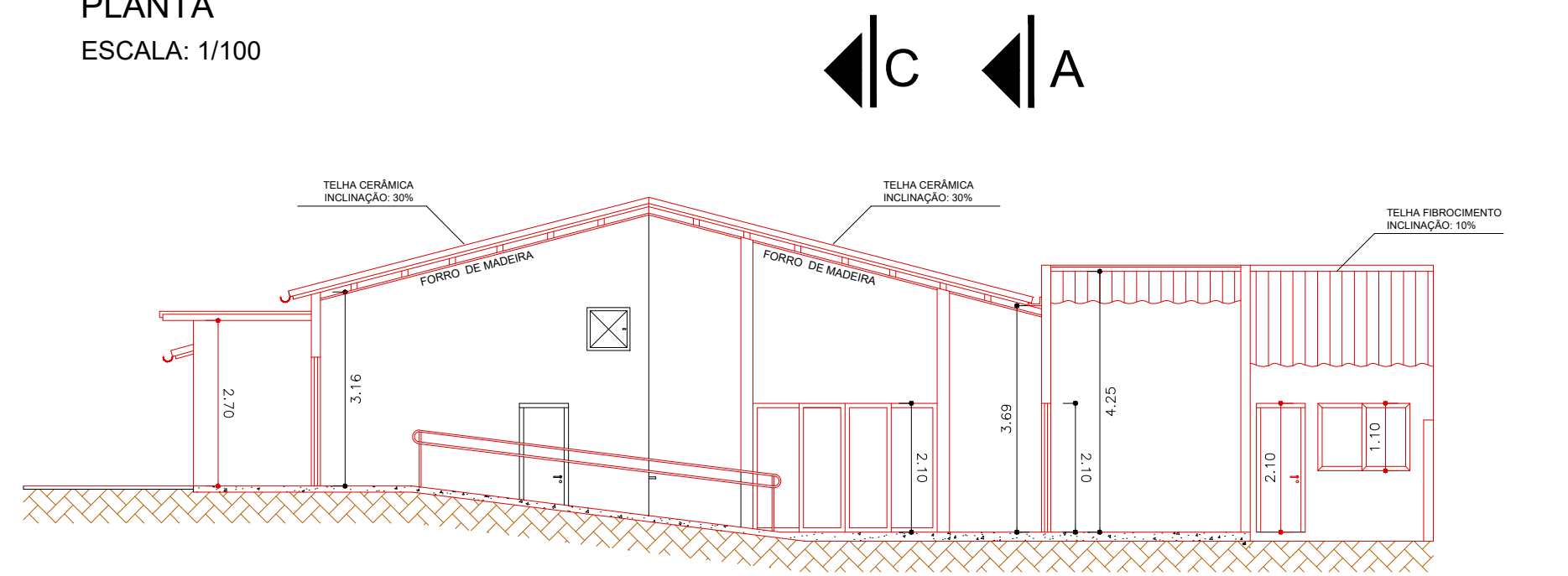

CORTE A-B
ESCALA: 1/100

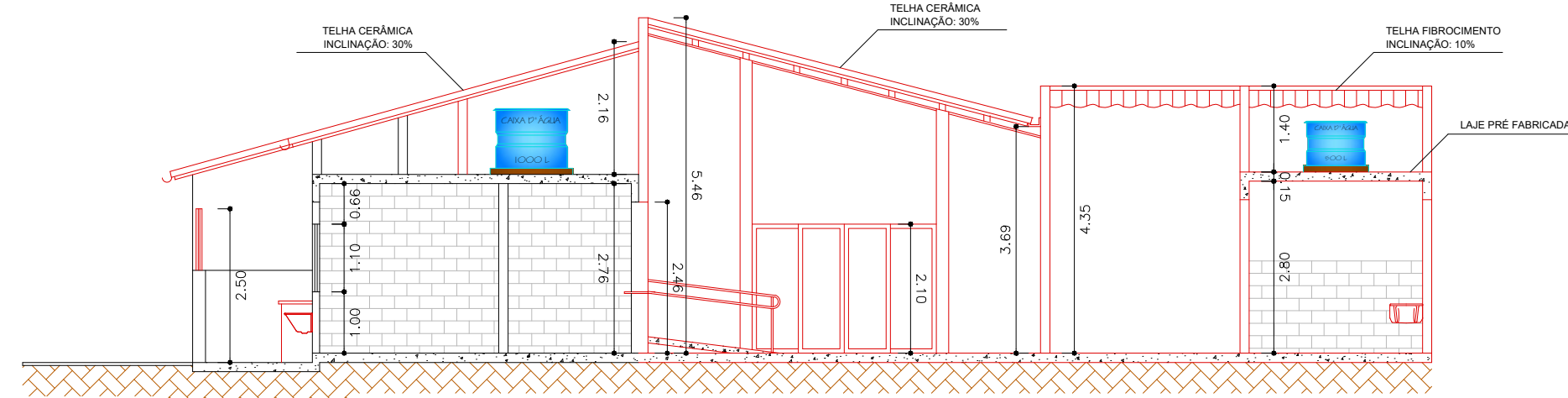

CORTE C-D
ESCALA: 1/100

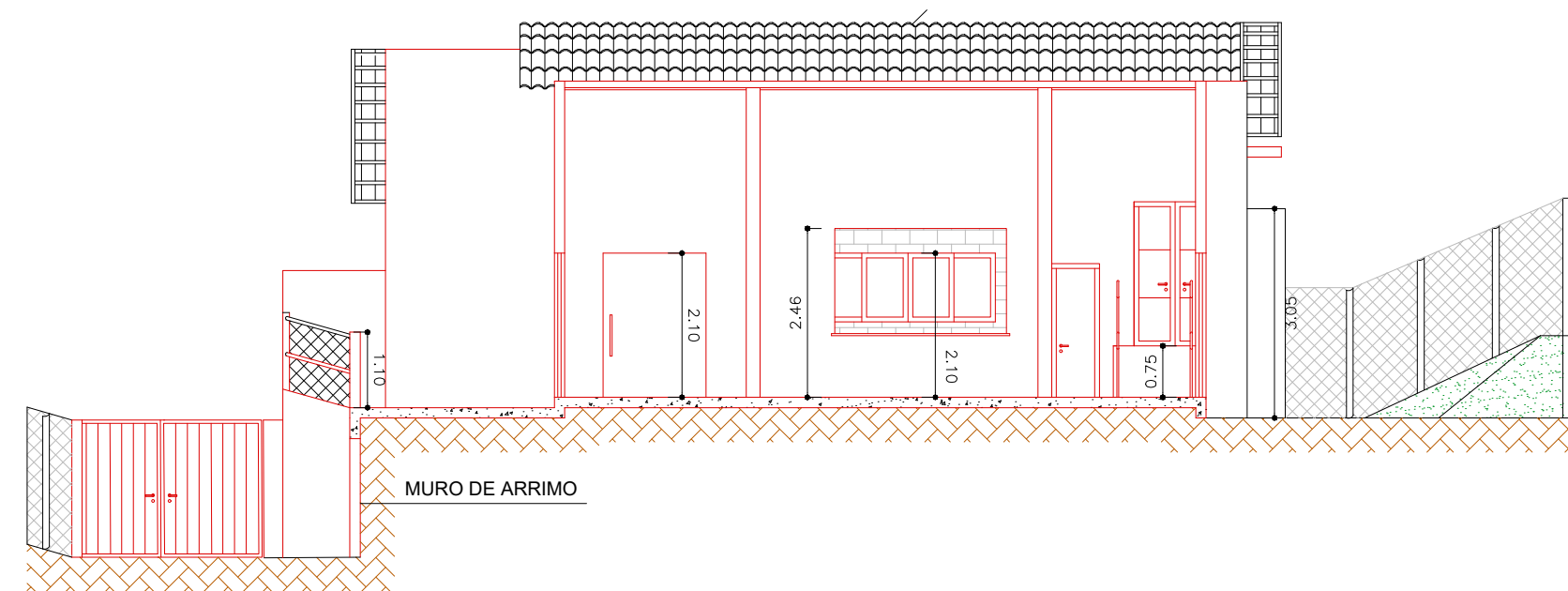

CORTE E-F
ESCALA: 1/100

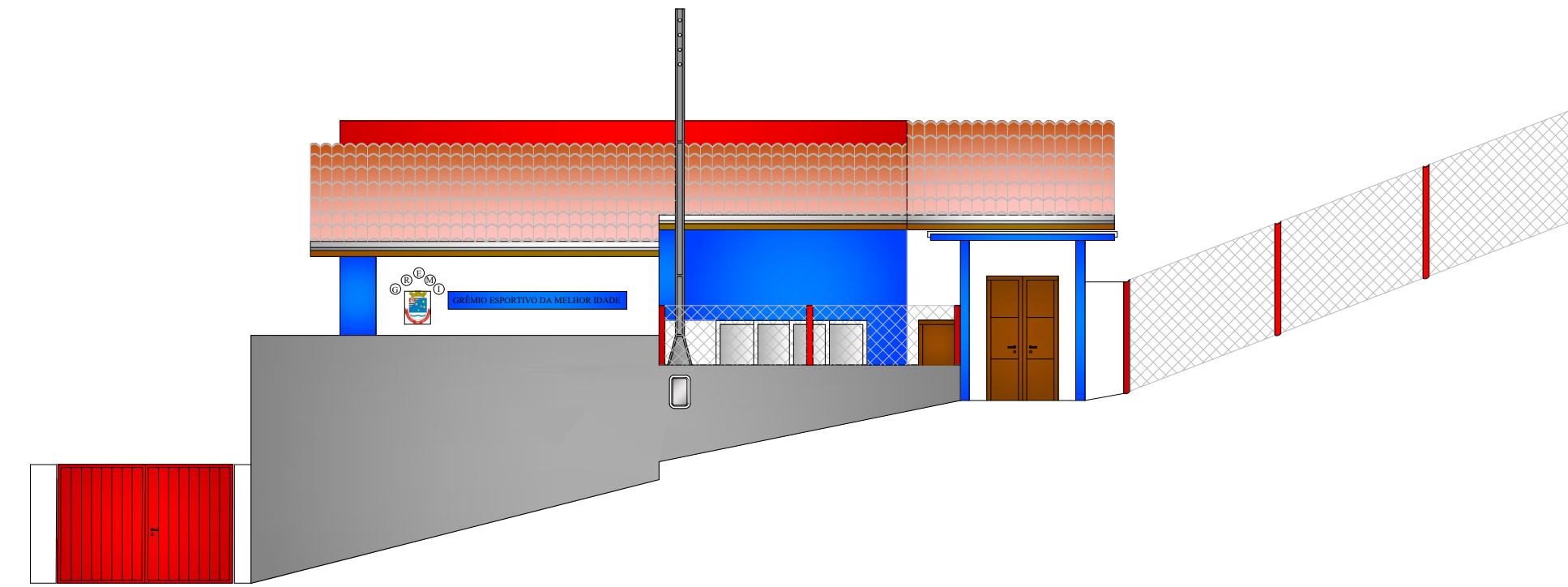

FACHADA
ESCALA: 1/100

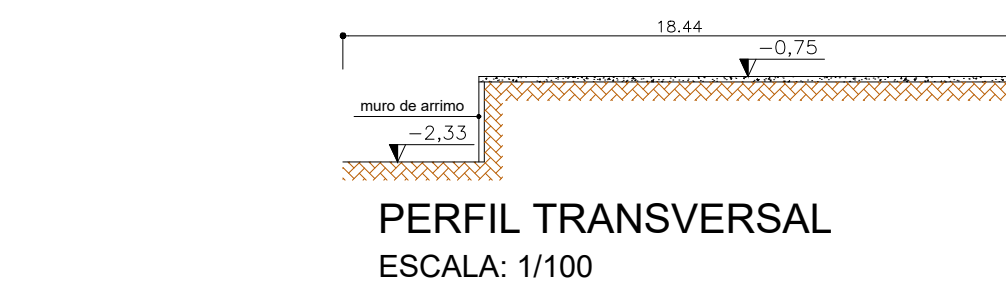

PERFIL TRANSVERSAL
ESCALA: 1/100

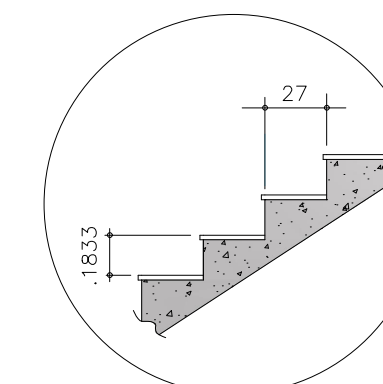

DET. ESCADA
S/ ESC.

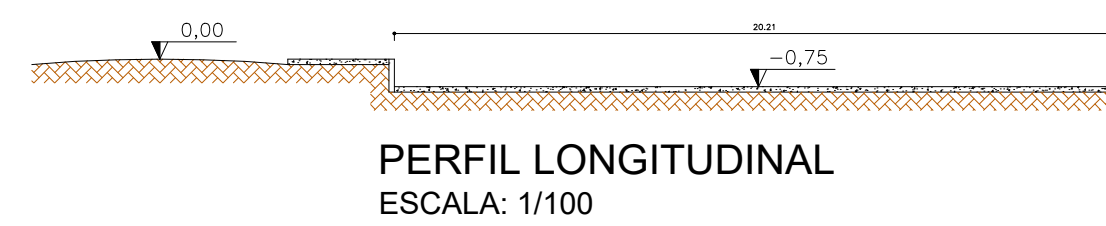

PERFIL LONGITUDINAL
ESCALA: 1/100

		PROJETO DE ARQUITETURA	FOLHA ÚNICA														
<p>OBJETO: CONSTRUÇÃO DO CENTRO DE CONVIVÊNCIA DO IDOSO</p> <p>ENDEREÇO: RUA CELESTINA NOVAES, 610 - VILA REGINA CÉLIA CRUZEIRO - SP</p> <p>INSCRIÇÃO CADASTRAL: 4.185.0187.001</p> <p>SITUAÇÃO S/ ESCALA</p>																	
<p>RESPONSÁVEL TÉCNICO PAULO CÉZAR FÉLIX JÚNIOR ENGENHEIRO CIVIL CREASP: 500286206-8 A.R.T.: 28027230231940968</p> <p>DATA: DEZEMBRO/2023</p>		<p>PREFEITURA MUNICIPAL DE CRUZEIRO THALES GABRIEL FONSECA PREFEITO MUNICIPAL</p>															
<p>ÁREAS:</p> <table border="1"> <tr> <td>TERRENO</td> <td>441,67m²</td> </tr> <tr> <td>EXISTENTE</td> <td>61,35m²</td> </tr> <tr> <td>AMPLIAÇÃO</td> <td>118,67m²</td> </tr> <tr> <td>TOTAL</td> <td>180,02m²</td> </tr> <tr> <td>ÁREA LIVRE</td> <td>261,65m²</td> </tr> <tr> <td>TAXA DE OCUPAÇÃO</td> <td>40,76%</td> </tr> <tr> <td>ÁREA PERMEÁVEL</td> <td>TOTAL 77,43m² TAXA 17,53%</td> </tr> </table>				TERRENO	441,67m²	EXISTENTE	61,35m²	AMPLIAÇÃO	118,67m²	TOTAL	180,02m²	ÁREA LIVRE	261,65m²	TAXA DE OCUPAÇÃO	40,76%	ÁREA PERMEÁVEL	TOTAL 77,43m² TAXA 17,53%
TERRENO	441,67m²																
EXISTENTE	61,35m²																
AMPLIAÇÃO	118,67m²																
TOTAL	180,02m²																
ÁREA LIVRE	261,65m²																
TAXA DE OCUPAÇÃO	40,76%																
ÁREA PERMEÁVEL	TOTAL 77,43m² TAXA 17,53%																
<p>CONSIDERAÇÕES:</p>																	