

LEGENDA

(Grey box)	CONSTRUIR / DEMOLIR
(Yellow box)	RECUPEAR / REFORÇAR
(Red box)	RECUPEAR / REFORÇAR

TABELA DE ACABAMENTOS

ITEM	DESCRIÇÃO
01	PLACA CERÂMICA PISÁVEL ÁREA INTERNA ACETINADO (A DEFINIR MODELO COR)
02	PLACA CERÂMICA PISÁVEL ÁREA EXTERNA ANTIDERRAPANTE (A DEFINIR MODELO COR)
03	PISO VINÍLICO EM MANTA (A DEFINIR COR)
04	PISO EM CONCRETO ACABAMENTO DESEMPENHADO
01	PAREDE
01	TINTA ACRÍLICA SEM BRILHO INTERIORES (A DEFINIR COR)
02	REVESTIMENTO CERÂMICO ACETINADO (A DEFINIR MODELO COR)
01	TETO
01	TINTA ACRÍLICA SEM BRILHO COR BRANCA

QUADRO GERAL DE ESQUADRIAS

ESQUADRIA	COD	LARG	ALT	PEITORIL	TIPO	MODELO/DETALHE	MATERIAL	CONDIÇÃO	QTD
P01		0,62	1,60		ABRIR	VENEZIANA	ALUMÍNIO	MANUTER	06
P02		0,90	1,60		ABRIR	VENEZIANA	ALUMÍNIO	MANUTER	02
P03		0,80	2,10		ABRIR	VENEZIANA	ALUMÍNIO	NOVO	06
P04		0,90	2,10		ABRIR	VENEZIANA	ALUMÍNIO	NOVO	02
P05		0,90	2,10		FIXO/TANTE		VIDRO	NOVO	04
P06		1,20	2,10		CORNER		VIDRO	NOVO	03
P07		3,00	3,40		CORNER		METAL/VIDRO	MANUTER	01
P08		4,00	3,40		CORNER		METAL/VIDRO	MANUTER	01
P09		3,00	2,10		CORNER	COM BANDEIRA FIXA (H= 1,00)	CHAPA METÁLICA	NOVO	04
P10		1,50	2,40		ABRIR (1 FL)		GRADIL METÁLICO	NOVO	01
P11		2,00	2,40		ABRIR (2 FLS)		GRADIL METÁLICO	NOVO	01
P12		2,80	2,40		CORNER		GRADIL METÁLICO	NOVO	01
P13		5,00	2,40		ABRIR (2 FLS)		CHAPA METÁLICA	NOVO	01

JANELAS

JANELA	COD	LARG	ALT	TIPO	MATERIAL	CONDIÇÃO	QTD	
J01		0,80	0,80	2,50	BASCULANTE	METAL	MANUTER	04
J02		3,25	0,80	2,50	BASCULANTE	METAL	MANUTER	01
J03		2,85	0,80	2,50	BASCULANTE	METAL	MANUTER	06
J04		3,00	0,80	2,50	BASCULANTE	METAL	MANUTER	02
J05		2,00	0,80	2,50	BASCULANTE	METAL	MANUTER	03
J06		1,80	0,80	2,50	BASCULANTE	METAL	MANUTER	02
J07		2,40	0,80	3,30	BASCULANTE	METAL	MANUTER	02
J08		3,45	1,20	4,00	BASCULANTE	METAL	MANUTER	05
J09		3,00	1,20	4,85	BASCULANTE	METAL	MANUTER	04
J10		3,00	1,20	8,00	BASCULANTE	METAL	MANUTER	04
J11		2,00	1,20	8,00	BASCULANTE	METAL	MANUTER	02

**PROJETO DE ARQUITETURA** FOLHA 1/2

OBRA: REFORMA E AMPLIAÇÃO DO GINÁSIO MUNICIPAL

ASSUNTO: PLANTA BAIXA TÉRREO ESCALA INDICADAS

IMPRESSÃO AO

LOCAL: RUA CEL JOAQUIM DO PRADO, 159 - CENTRO - CRUZEIRO/SP

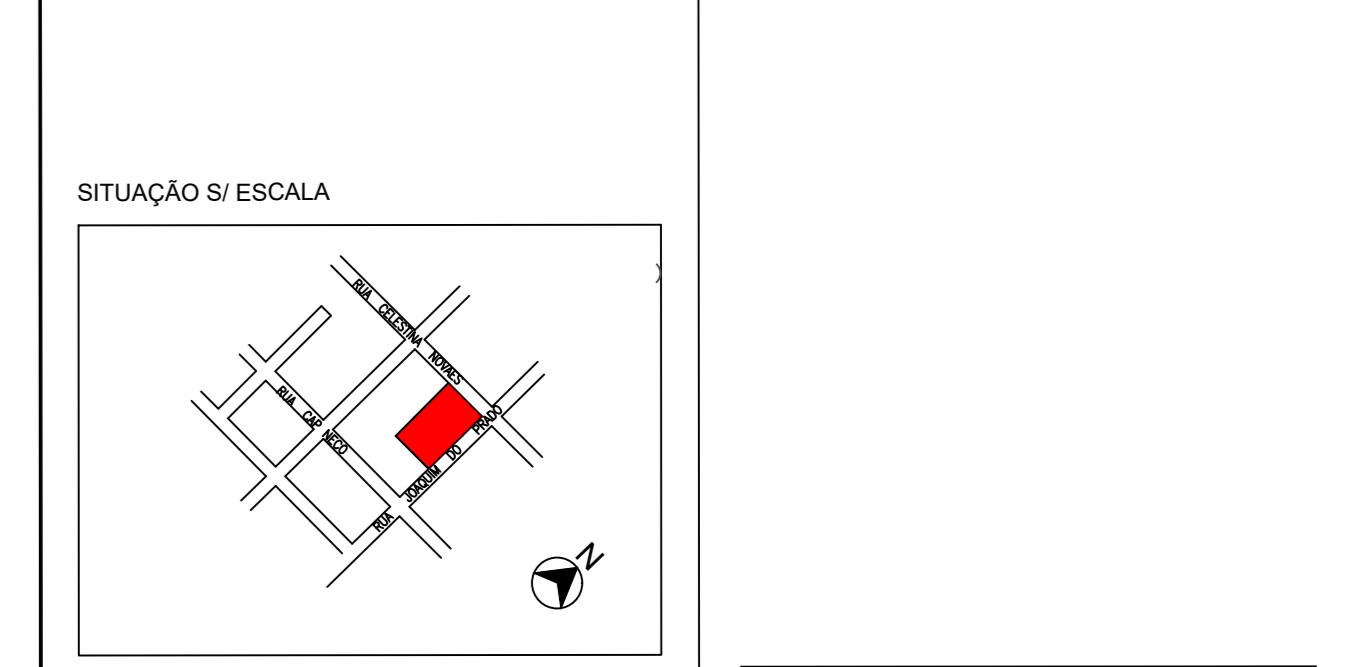

RESPONSÁVEL TÉCNICO  
PAULO CEZAR FÉLIX JÚNIOR  
CREA: 506.285.265-8

**PLANTA BAIXA TÉRREO**  
CONSTRUIR / DEMOLIR  
ESCALA 1:75

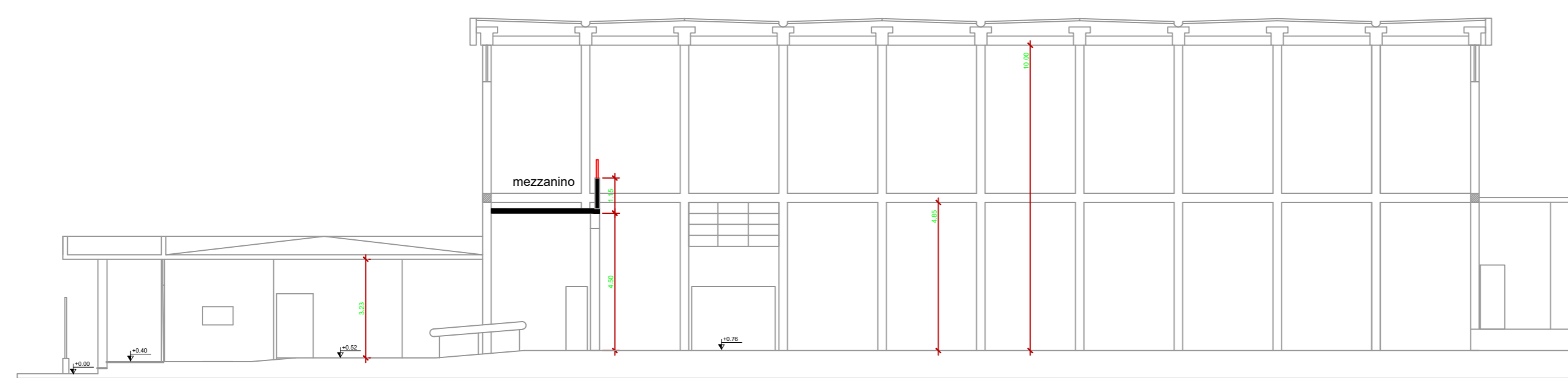

**CORTE AA**  
ESCALA 1:150

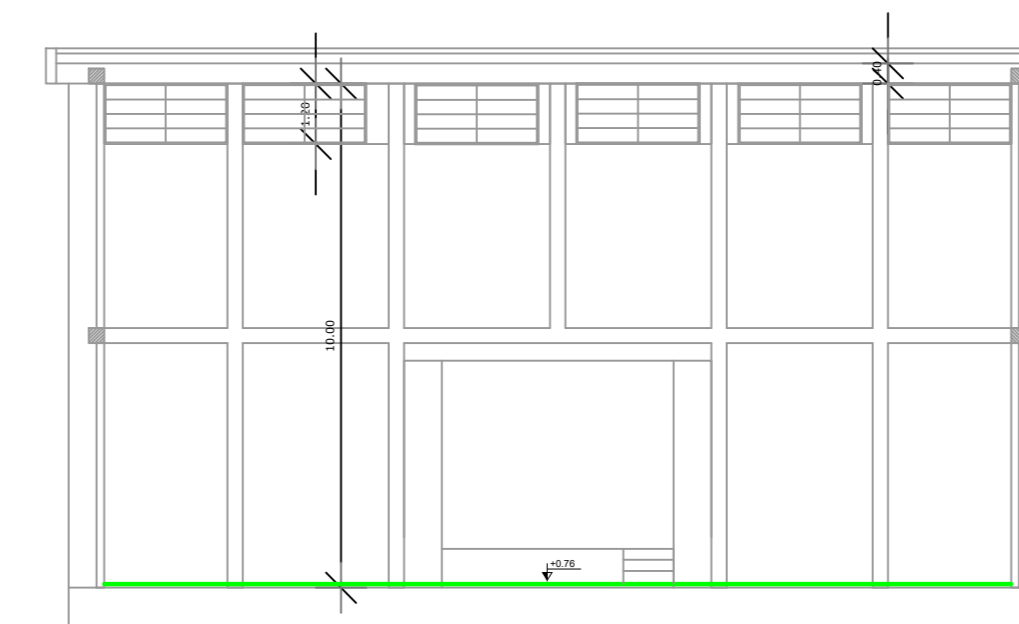

**CORTE BB**  
ESCALA 1:150

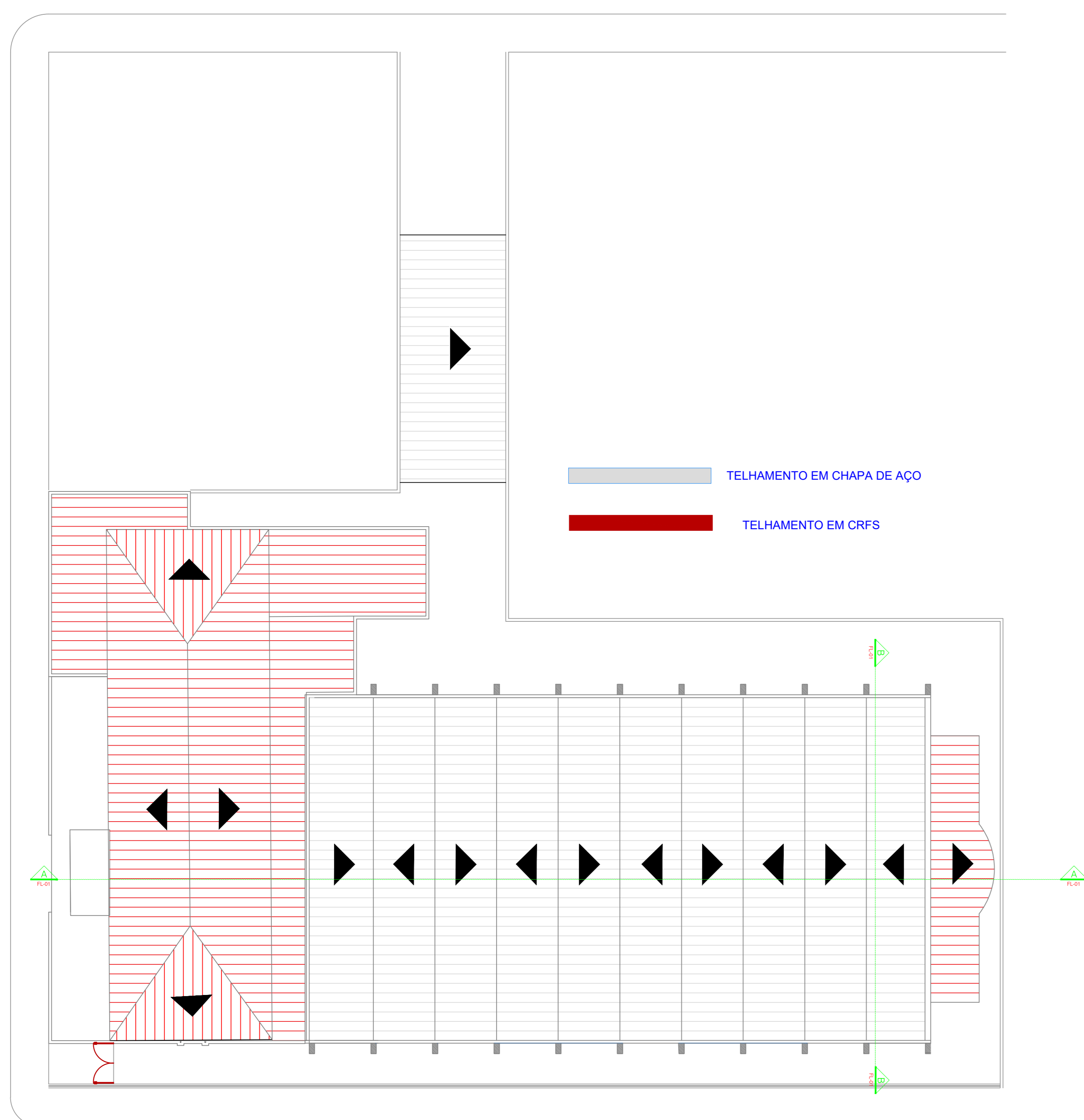

**PLANTA DE COBERTURA**  
ESCALA 1:150

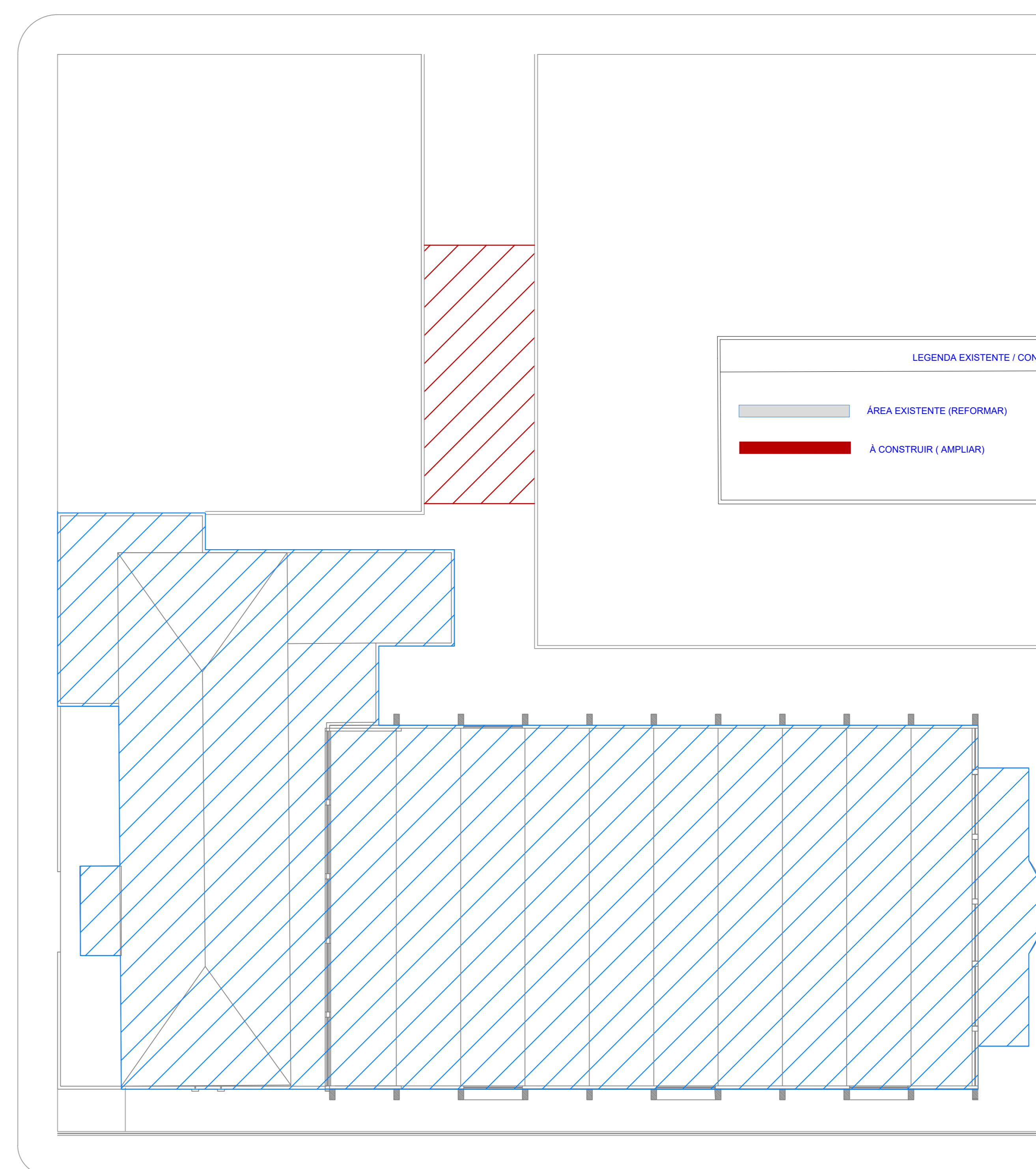

**EXISTENTE / CONSTRUIR**  
ESCALA 1:150

 <b>PROJETO DE ARQUITETURA</b>		FOLHA <b>2/2</b>
OBRA: REFORMA E AMPLIAÇÃO DO GINÁSIO MUNICIPAL		
ASSUNTO: PLANTA BAIXA MEZANINO E ÁREAS EXISTENTE/ CONSTRUIR	ESCALA: INDICADAS	IMPRESSÃO: A0
LOCAL: RUA CÉL. JOAQUIM DO PRADO, 159 - CENTRO - CRUZEIRO/SP		
SITUAÇÃO S/ ESCALA 		RESPONSÁVEL TÉCNICO PAULO CÉZAR FÉLIX JÚNIOR CREA: 506.288.260-8

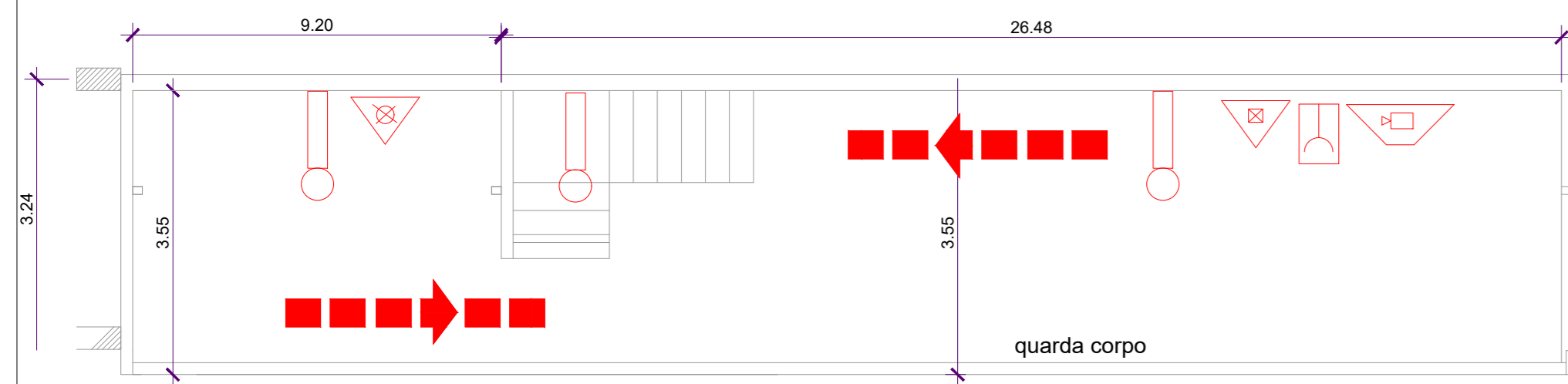

Planta baixa mesanino esc.: 1:100

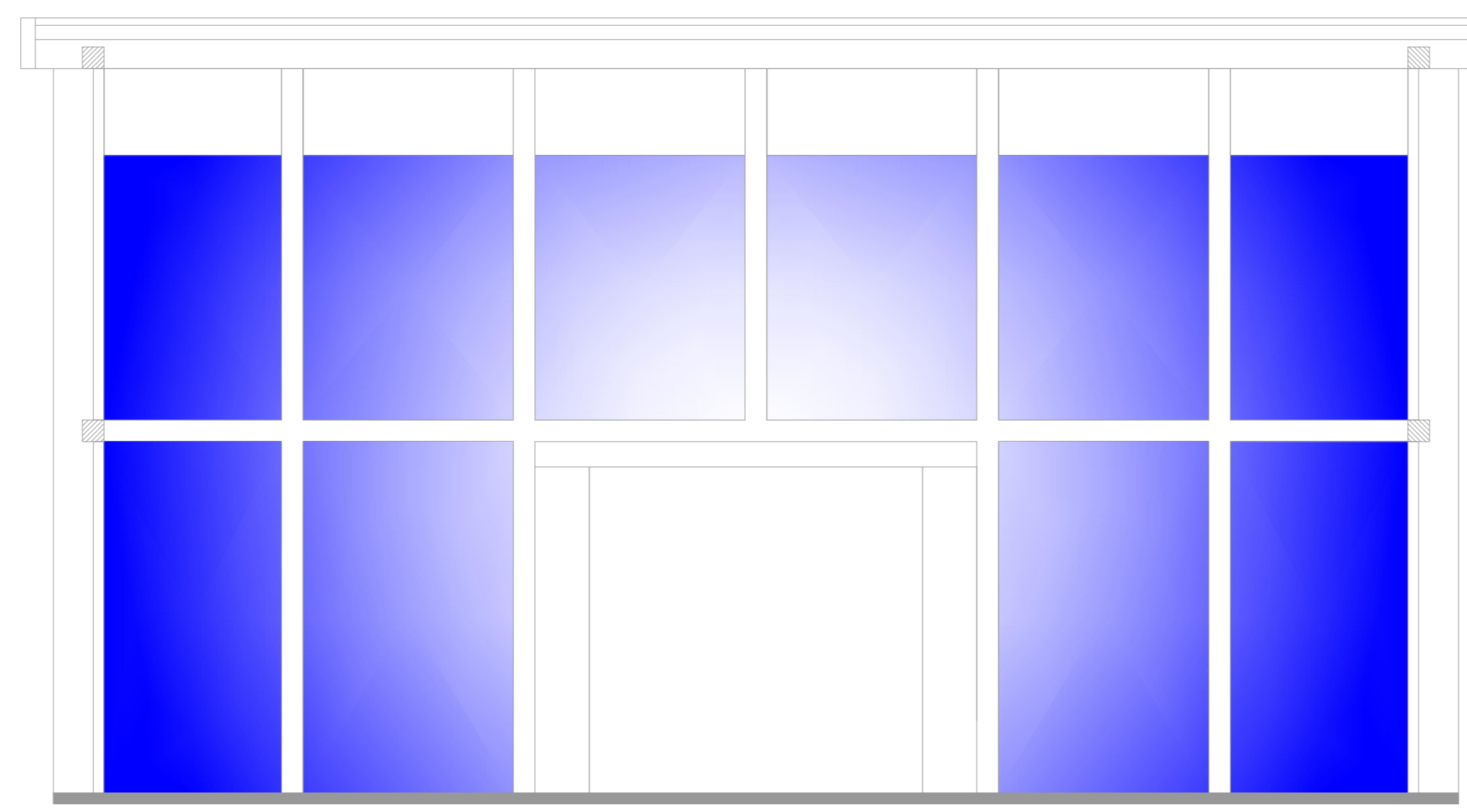

Fachada esc.: 1:100

DETALHE - ESCADA / GRADIL

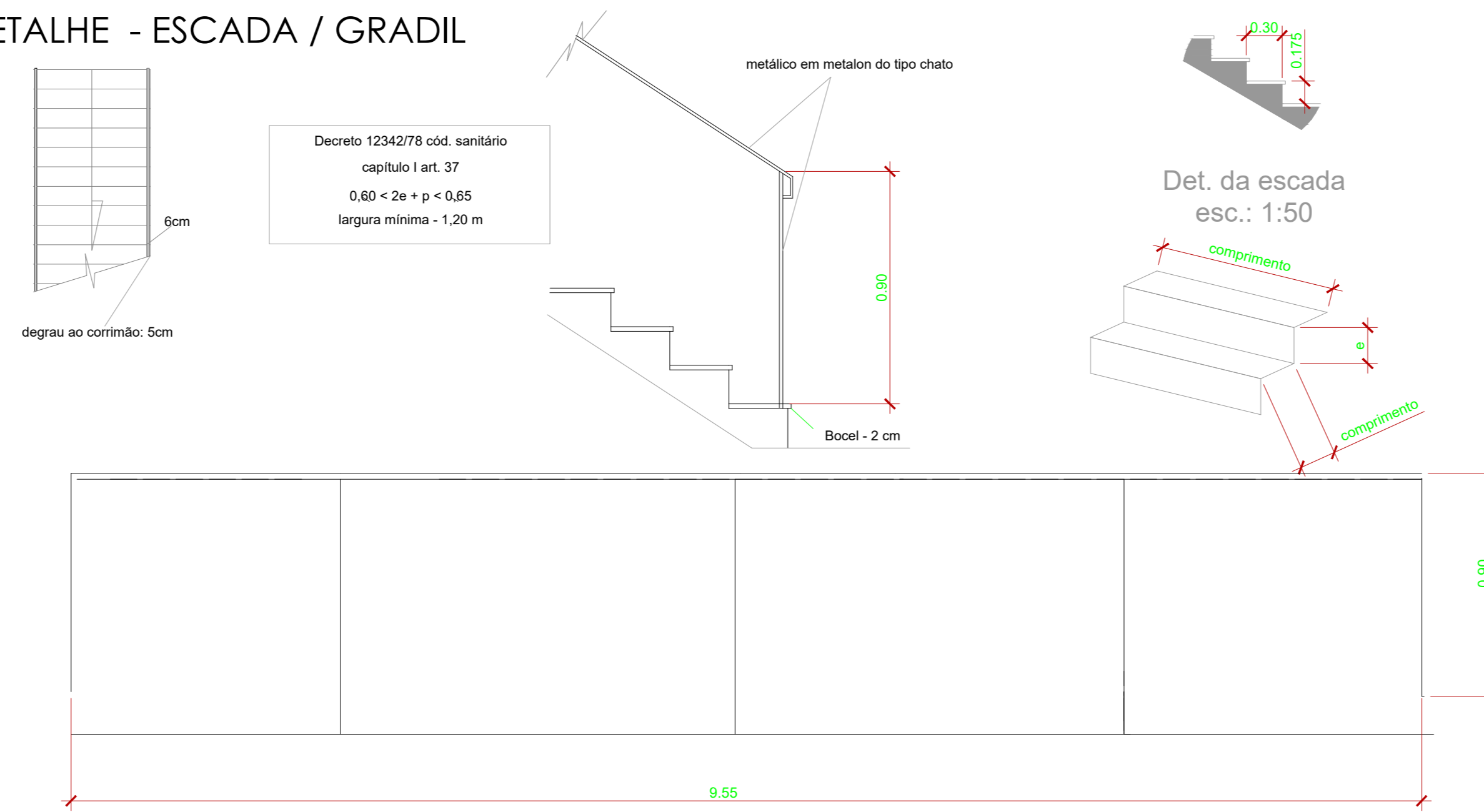

- CARGA D'ÁGUA PRESSURIZADA 2 A
- CARGA DE PÓ QUÍMICO SECO 20 B C
- SAÍDA FINAL DE ROTA DE FUGA
- DIREÇÃO DO FLUXO ROTA DE FUGA
- QUADRO DE DISTRIBUIÇÃO DE LUZ (sinalização)
- CHAVE ELÉTRICA PRINCIPAL (sinalização)
- PONTO DE ILUMINAÇÃO DE EMERGÊNCIA
- ILUMINAÇÃO DE EMERGÊNCIA TIPO BALIZAMENTO
- EXTINTOR DE CO 2.5 B C
- BOTÃO DE ACIONAMENTO DA SIRENE
- SIRENE
- SAÍDA SAÍDA DE EMERGÊNCIA
- CENTRAL DE DETECÇÃO E ALARME
- BATERIAS DO SISTEMA DE DETECÇÃO E ALARME
- C B VIATURA DE BOMBEIRO
- REGISTRO DE RECALQUE NA CALÇADA
- PAREDE CORTA FOGO
- SISTEMA MANGOTINHO
- BOMBA DE INCÊNDIO
- ACIONAMENTO DA BOMBA DE INCÊNDIO
- REGISTRO DE RECALQUE

ESTA EDIFICAÇÃO ESTÁ DOTADA DOS SEGUINTE SISTEMAS DE INCÊNDIO:

- EXTINTORES DE INCÊNDIO
- ILUMINAÇÃO DE EMERGÊNCIA
- SINALIZAÇÃO DE EMERGÊNCIA
- SAÍDA DE EMERGÊNCIA
- BRIGADA DE INCÊNDIO
- CONTROLE MATERIAS ACABAMENTO
- SISTEMA DE DETECÇÃO E ALARME DE INCÊNDIO
- COMPARTIMENTAÇÃO HORIZONTAL

EDIFICAÇÃO COM ESTRUTURA DE CONCRETO

EM CASO DE EMERGÊNCIA

LIGUE 193 - CORPO DE BOMBEIROS

LIGUE 190 - POLICIA MILITAR

GRUPO - F

OCUPAÇÃO - Reunião Pública

DIVISÃO - F3

TIPO DA EDIFICAÇÃO - F-3

RISCO baixo - 150 MJ/m2

DIMENSIONAMENTO DA POPULAÇÃO

F-3

N = P/C

P = 2 / 960.95

N = 480.47 / 75

N = 7 (saídas)

P = 1.922 (população)

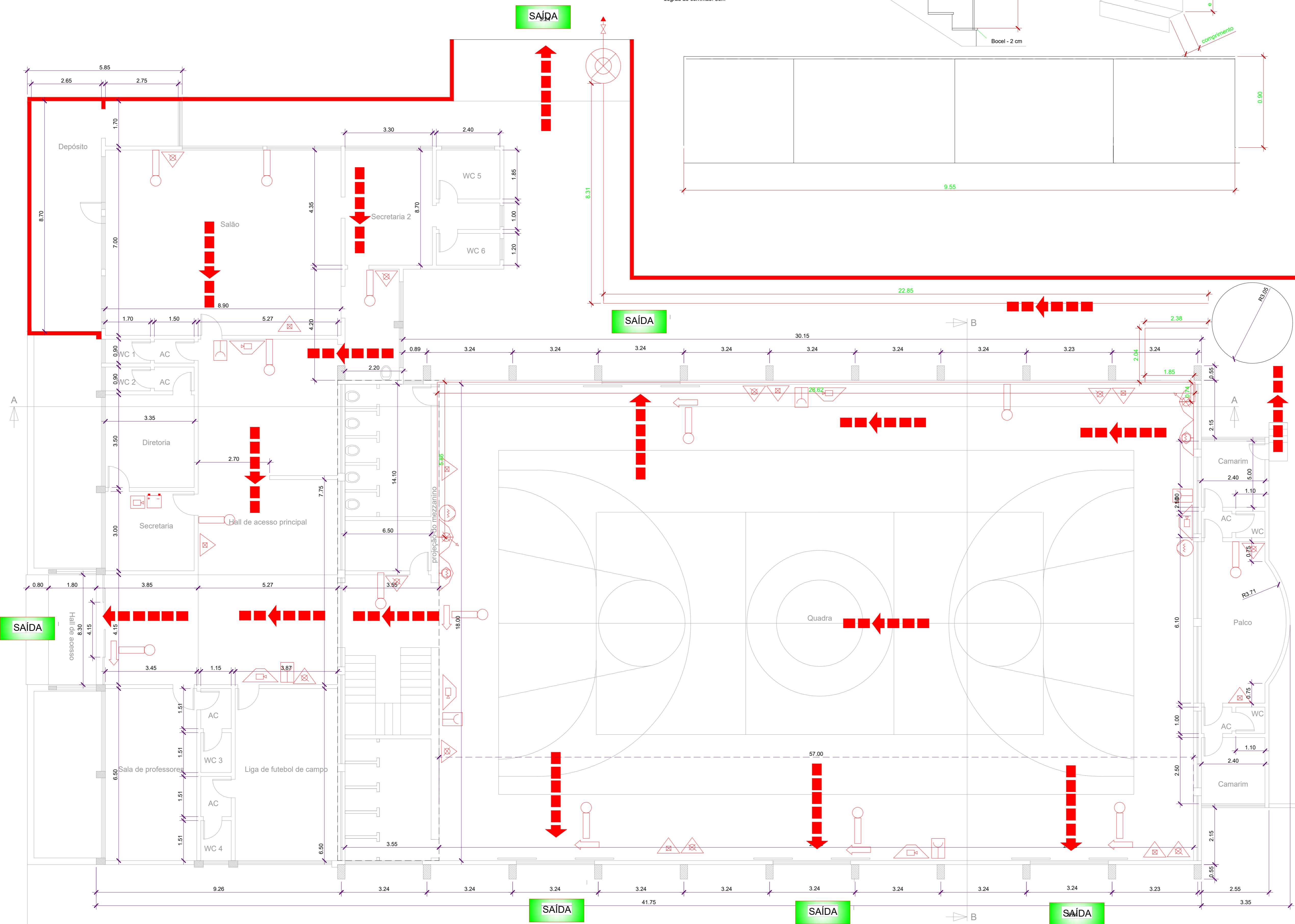
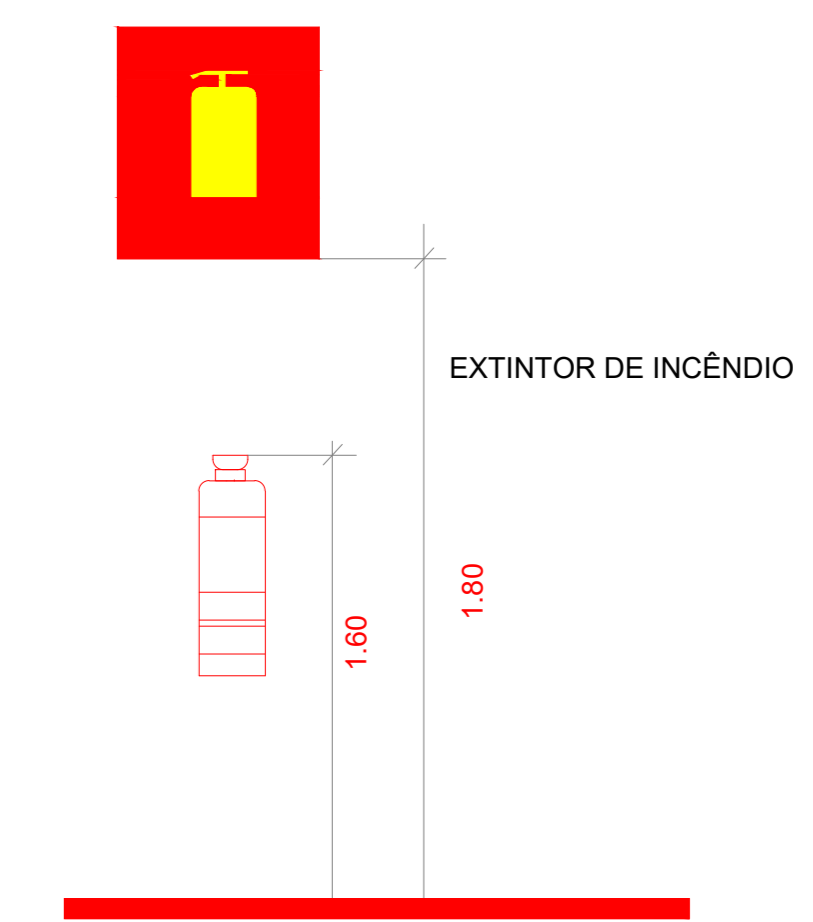

Planta baixa esc.: 1:100 - (960.95 m2)

Obs:

O EDIFÍCIO NÃO CONTA COM CENTRAL DE GLP, POIS A COPA SÓ TERÁ APARELHOS ELÉTRICOS

PROJETO DE BOMBEIRO DO GINÁSIO MUNICIPAL FOLHA 1/3

ASSUNTO: PROJETO DE REFORMA DO GINÁSIO MUNICIPAL PROJETO BOMBEIROS

LOCAL: Rua Coronel Joaquim do Prado, nº 159

BAIRRO: CENTRO MUNICÍPIO: CRUZEIRO ESTADO: SP

PROPRIETÁRIO: PREFEITURA MUNICIPAL DE CRUZEIRO

CNPJ: 46.668.596/0001-01 ESCALA: INDICADA



DECLARO QUE A APROVAÇÃO DESTES PROJETO NÃO IMPLICA NO RECONHECIMENTO POR PARTE DA PREFEITURA, DO DIREITO DE PROPRIEDADE DO TERRENO

PROPRIETÁRIO: PREFEITURA MUNICIPAL DE CRUZEIRO CNPJ: 48.410.344/0001-03

RESPONSÁVEL TÉCNICO: PAULO CÉZAR FÉLIX JÚNIOR CREA: 506.288.266-8

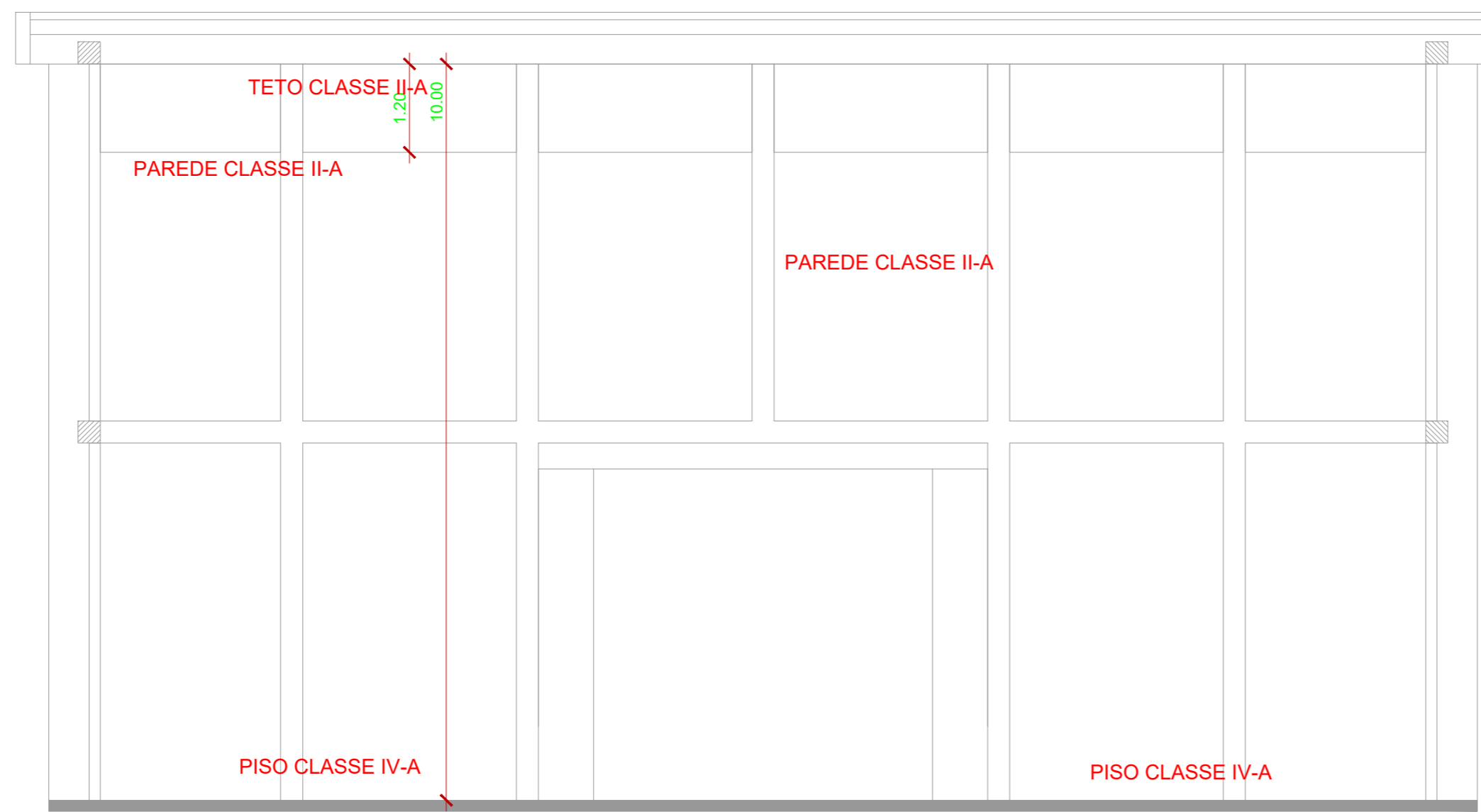

Corte B.B. esc.: 1:100

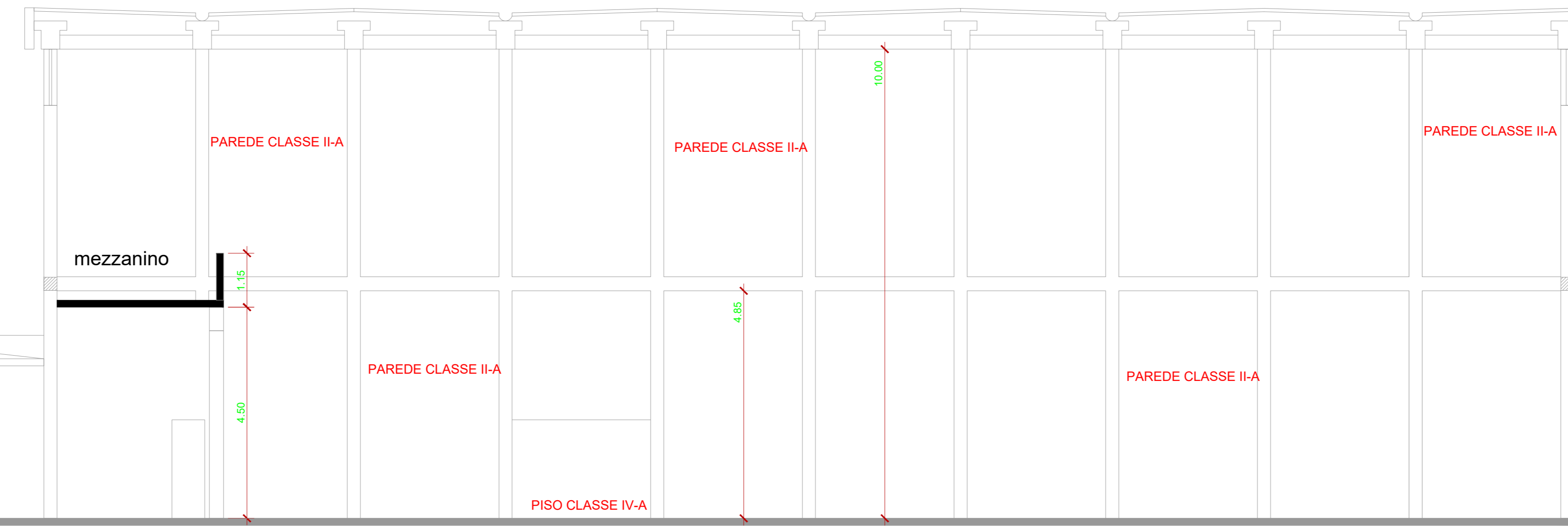

Corte A.A. esc.: 1:100

**CONTROLE DE MATERIAIS DE REVESTIMENTO**

PISO  
SALÃO PAV1e2 ..... CLASSE I, IV-A  
BANHEIROS/REF/ADM/AS/RECEP ..... CLASSE I

**CONTROLE DE MATERIAIS DE REVESTIMENTO**

PAREDES  
SALÃO PAV1e2 ..... CLASSE II-A (PAREDES CORTA FOGO)  
BANHEIROS/REF/ADM/AS/RECEP ..... CLASSE I

**CONTROLE DE MATERIAIS DE REVESTIMENTO**

TETO E FORRO  
SALÃO PAV1e2 ..... CLASSE II-A  
BANHEIROS/REF/ADM/AS/RECEP ..... CLASSE I

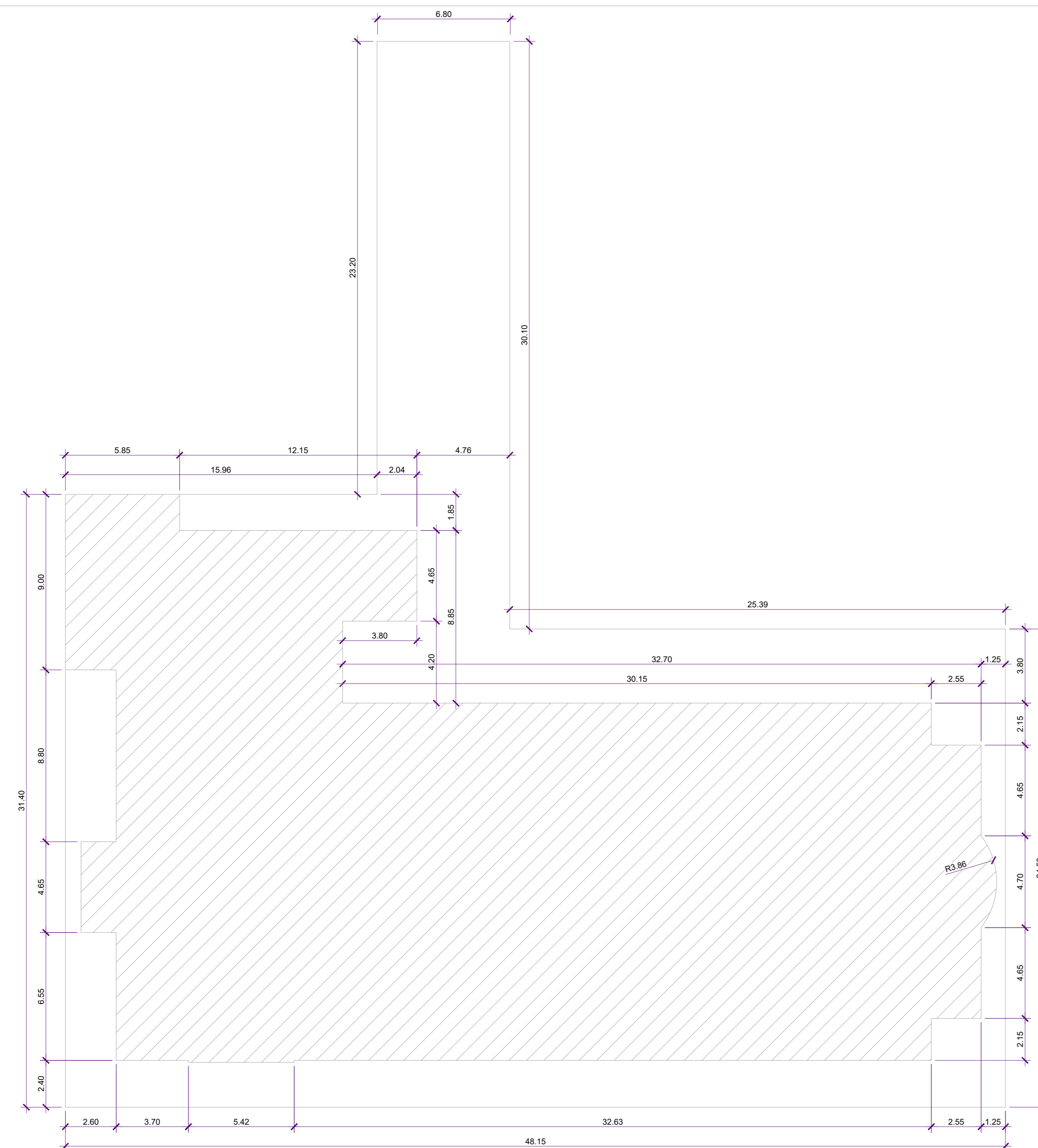

COMPARTIMENTOS	M2
Diretoria	11.72 m2
Secretaria	10.05 m2
Hall de acesso principal	84.37 m2
Sala de professores	22.42 m2
Salão	62.30 m2
Depósito	27.89 m2
Liga de futebol de campo	25.15 m2
Mezzanino	63.33 m2
Quadra	441,00 m2
Vestiário 1	22.91 m2
Vestiário 2	22.91 m2
Camarim 1	08.41 m2
Camarim 2	08.41 m2
Palco	106,51 m2
Secretaria 2	14.35 m2
W C 1	02.16 m2
W C 2	02.16 m2
W C 3	03.89 m2
W C 4	03.89 m2
W C 5	04.45 m2
W C 6	02.88 m2
Hall de Acesso	10.79 m2
<b>TOTAL</b>	<b>960,95 m2</b>

**INFORMAÇÕES SOBRE O SISTEMA**

BRIGADA DE INCÊNDIO	Obedecerá à IT 17/04 - D.E. 56819/11 e à NBR 9441
HIDRANTES IT 22/2011	HIDRANTES DO TIPO MANGOTINHO DE TUBULAÇÃO 63 mm DE AÇO GALVANIZADO - TIPO 2
SISTEMA DE DETECÇÃO E ALARME DE INCÊNDIO - IT 19/2011	Obedecerá à IT 19/04 - D.E. 56819/11 e à NBR 9441
EXTINTORES IT 21/2011	água pressurizada - 2A pó químico seco BC - 20BC
ILUMINAÇÃO DE EMERGÊNCIA	Obedecerá à IT 18/04 - D.E. 56819/11 e à NBR 9441
SINALIZAÇÃO DE EMERGÊNCIA	Obedecerá à IT 20/11

**CLASSIFICAÇÃO - Decreto Estadual 56819/11**

GRUPO	OCUPAÇÃO	DIVISÃO	DESCRIÇÃO	EXEMPLOS
F	local de reunião público	F-3	Ginásio	Ginásio

**CARGA DE INCÊNDIO - IT 14/11**

OCUPAÇÃO	DESCRIÇÃO	DIVISÃO	CARGA DE INCÊNDIO MJ/m2	RISCO
local de reunião público	Ginásio	F-3	300	BAIXO

**PROJETO DE BOMBEIRO DO GINÁSIO MUNICIPAL**

FOLHA  
**2/3**

ASSUNTO:  
PROJETO DE REFORMA DO GINÁSIO MUNICIPAL  
PROJETO BOMBEIROS

LOCAL  
Rua Coronel Joaquim do Prado, nº 159

BAIRRO  
CENTRO

MUNICÍPIO  
CRUZEIRO

ESTADO  
SP

PROPRIETÁRIO  
PREFEITURA MUNICIPAL DE CRUZEIRO

CNPJ  
46.668.596/0001-01

ESCALA  
INDICADA

LOCALIZAÇÃO (s/ escala)

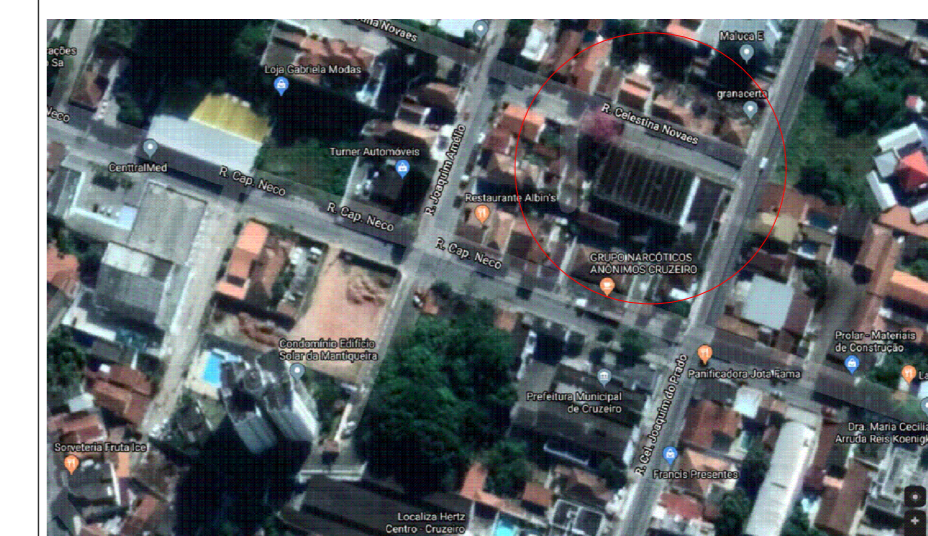

DECLARO QUE A APROVAÇÃO DESTES PROJETO NÃO IMPLICA NO RECONHECIMENTO POR PARTE DA PREFEITURA, DO DIREITO DE PROPRIEDADE DO TERRENO

PROPRIETÁRIO  
PREFEITURA MUNICIPAL DE CRUZEIRO  
CNPJ: 48.410.344/0001-03

RESPONSÁVEL TÉCNICO  
PAULO CÉZAR FÉLIX JUNIOR  
CREA: 506.288.266-8

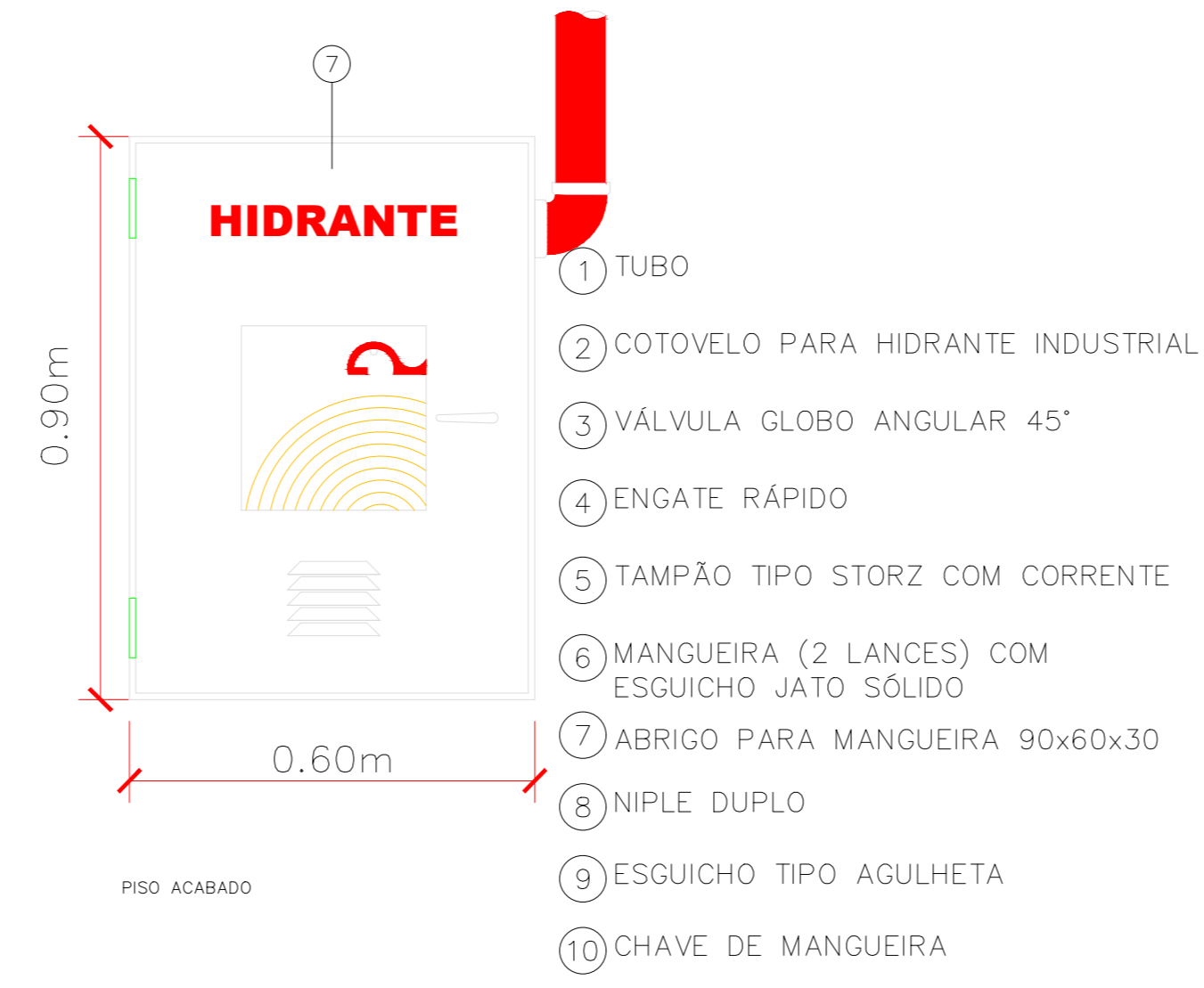
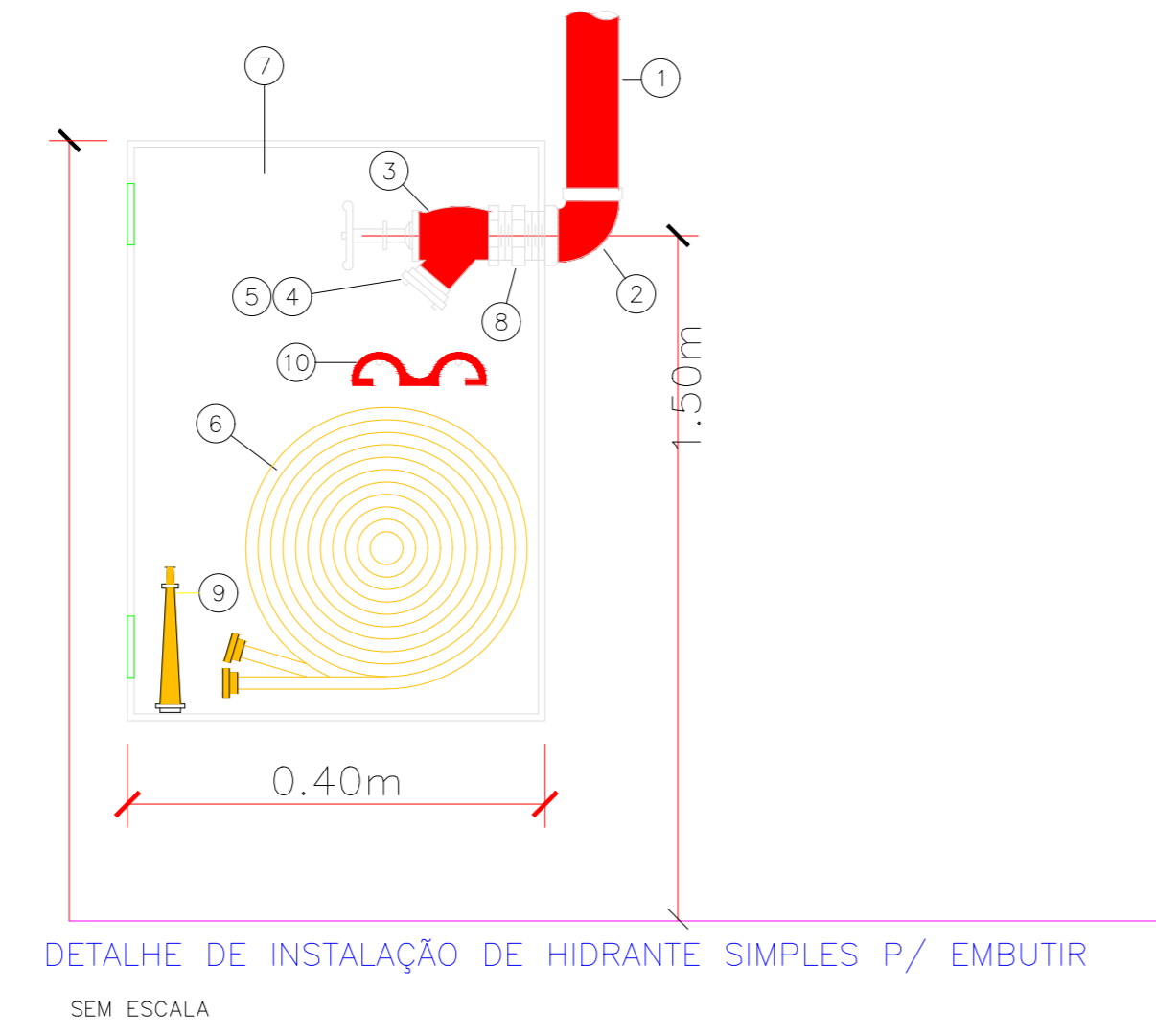
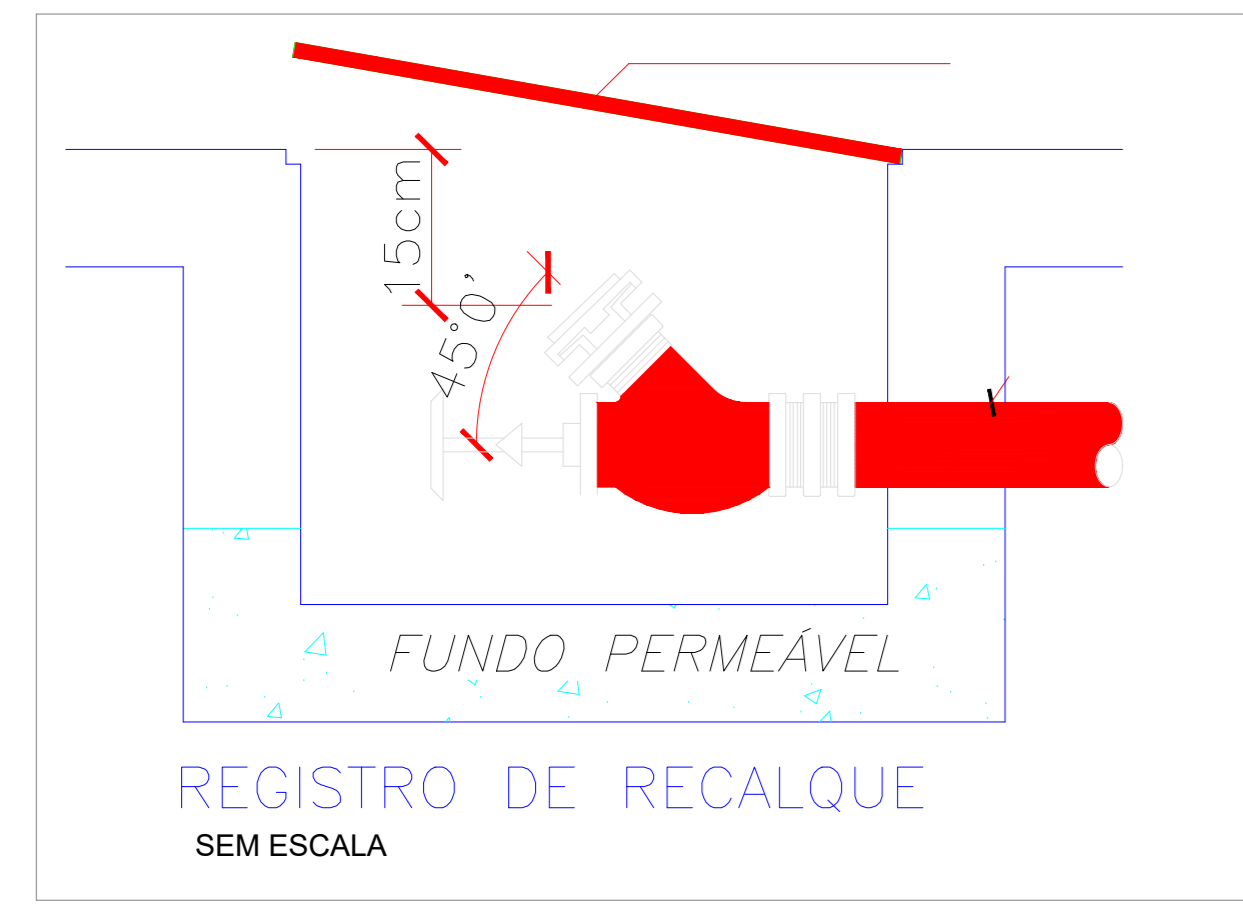

RESERVATÓRIO DE 12,00 M3 - FIBRA (enterrado)

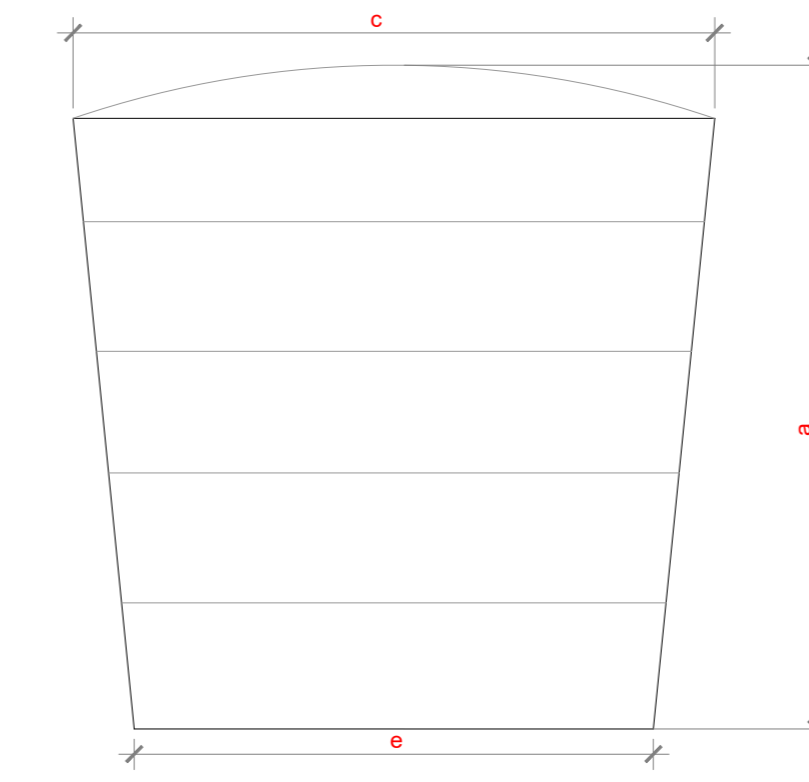

a = 3,17m  
c = 3,25m  
e = 2,41m

RESERVATÓRIO DE 12,00 M3 - FIBRA

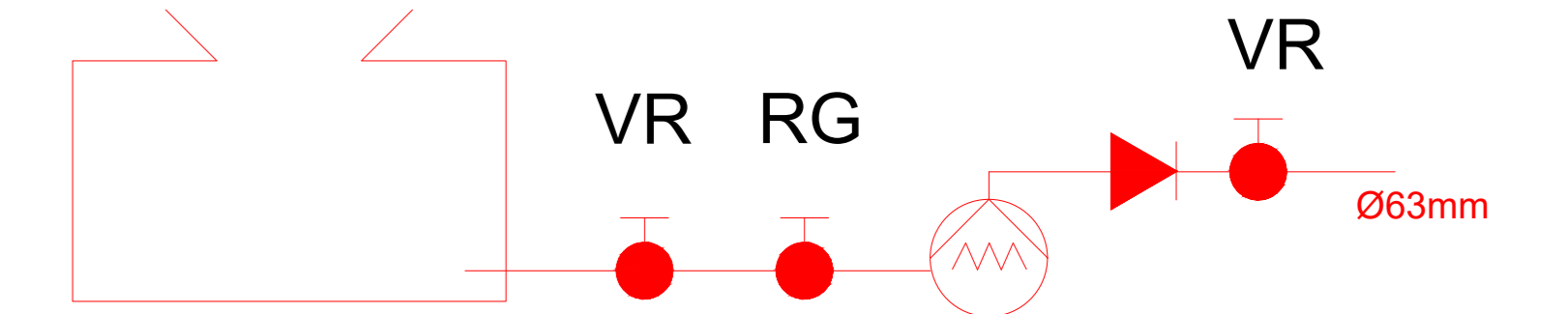

VR - Válvula de Retenção  
RG - Registro de Gaveta  
RR- Registro de Recalque

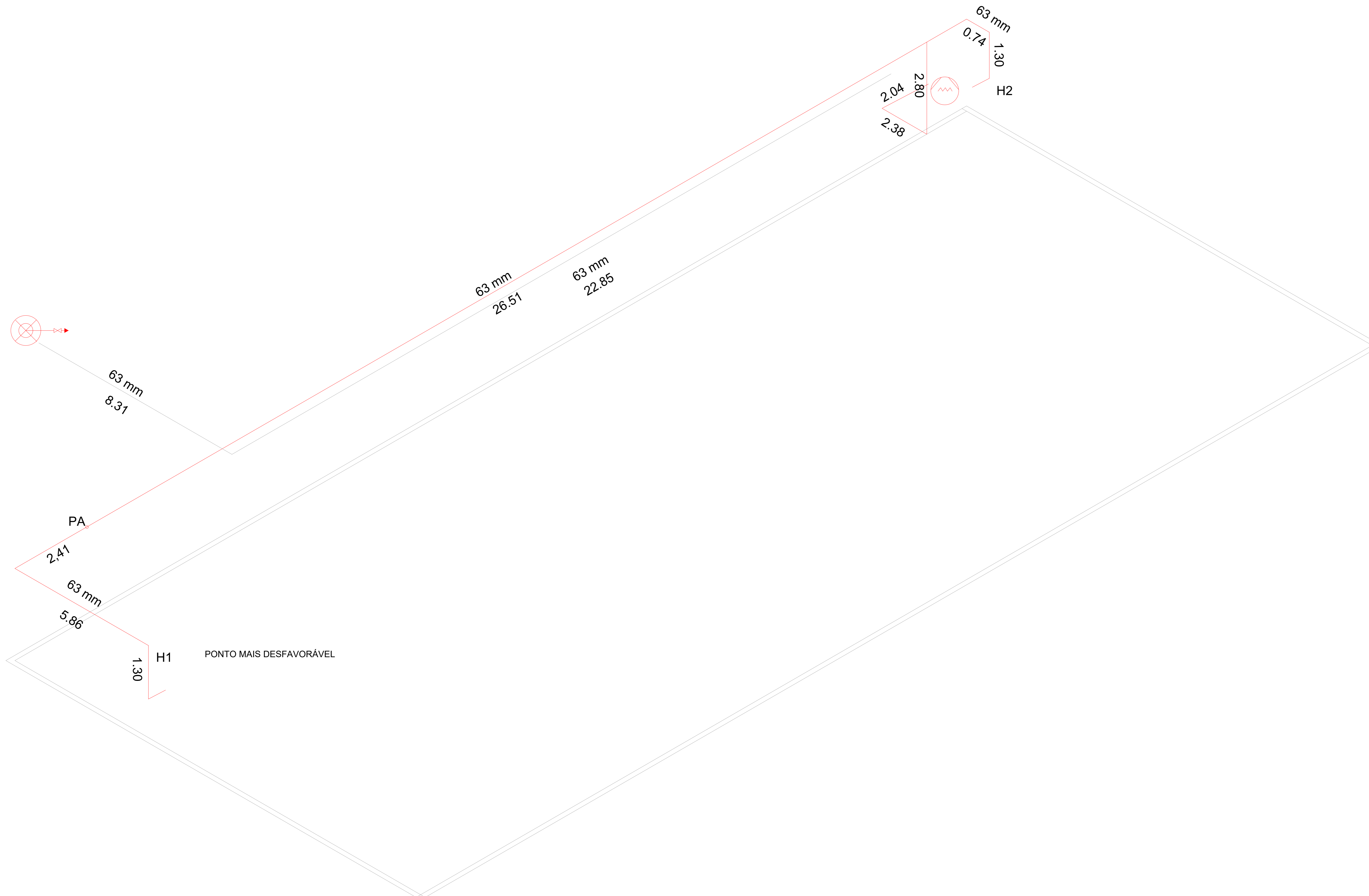

PROJETO DE BOMBEIRO DO GINÁSIO MUNICIPAL		FOLHA <b>3/3</b>
ASSUNTO: PROJETO DE REFORMA DO GINÁSIO MUNICIPAL PROJETO BOMBEIROS		
LOCAL Rua Coronel Joaquim do Prado, nº 159		
BAIRRO CENTRO	MUNICÍPIO CRUZEIRO	ESTADO SP
PROPRIETÁRIO PREFEITURA MUNICIPAL DE CRUZEIRO		
CNPJ 46.668.596/0001-01		ESCALA INDICADA
LOCALIZAÇÃO (s/ escala)		DECLARO QUE A APROVAÇÃO DESTA PROJETO NÃO IMPLICA NO RECONHECIMENTO POR PARTE DA PREFEITURA, DO DIREITO DE PROPRIEDADE DO TERRENO
		
		PROPRIETÁRIO PREFEITURA MUNICIPAL DE CRUZEIRO CNPJ: 48.410.344/0001-03
		RESPONSÁVEL TÉCNICO PAULO CÉZAR FÉLIX JÚNIOR CREA: 506.288.266-8