

1 **Planta Baixa**  
1 : 50

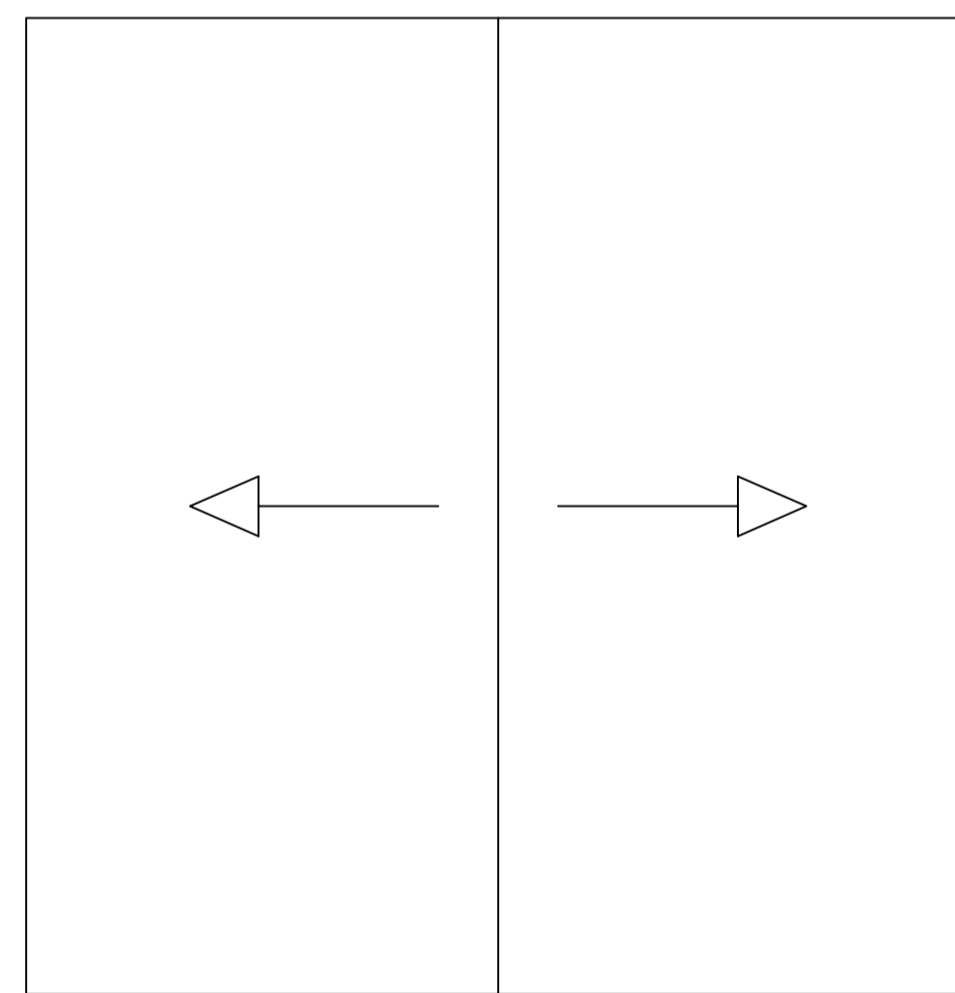

1 **Planta de Cobertura**  
1 : 50

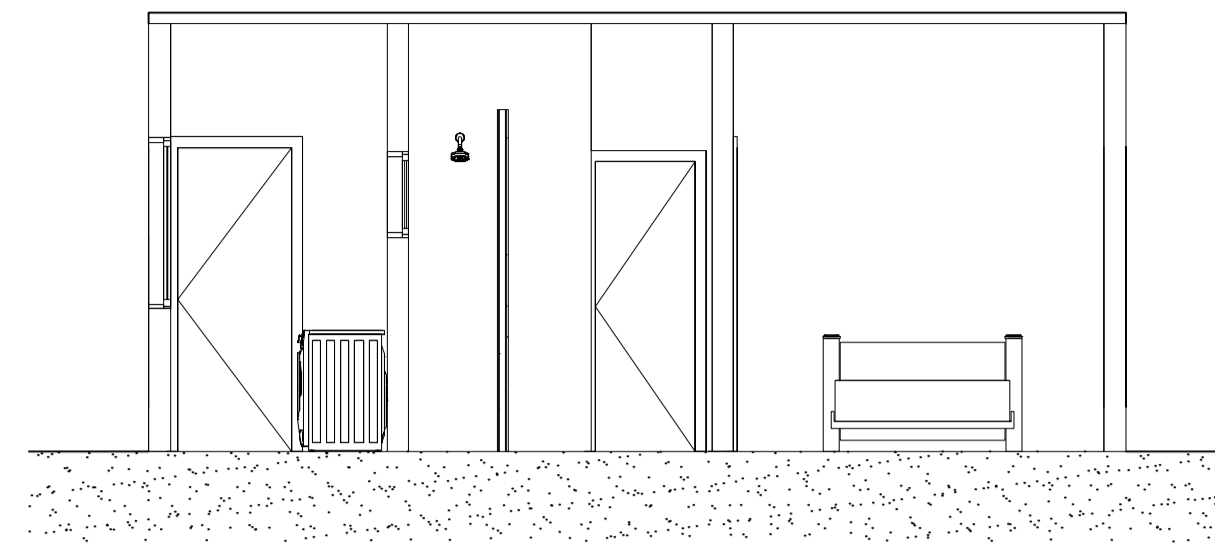

1 **Corte 1**  
1 : 50

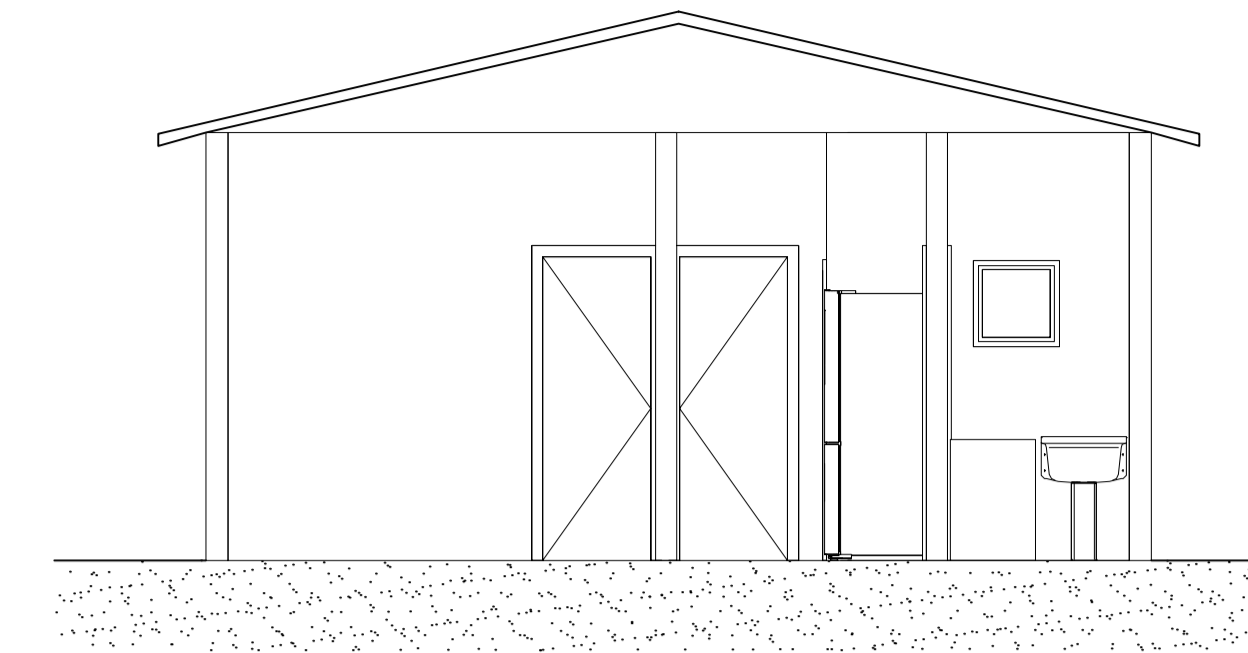

2 **Corte 2**  
1 : 50

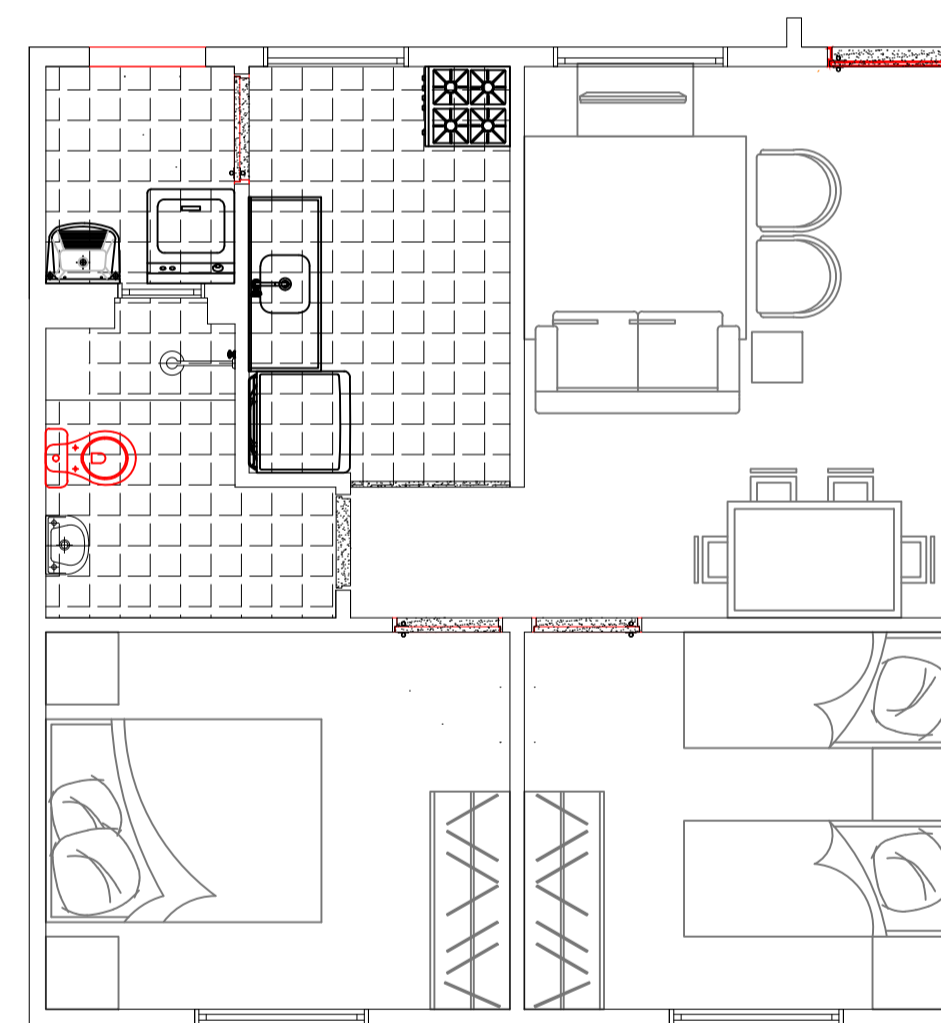

1 **Planta Humanizada**  
1 : 50

Ícone	Descrição	Quantidade
P1	1 Folha de abrir em madeira, lisa, encabeçada, sarrafeada ou colméia com 3,5cm de espessura, com 4 guarnições de 60mm e compensador - kit porta pronta, pra ver pintura ou envernizamento.	0.90x2.10m
P2	1 Folha de abrir em madeira, lisa, encabeçada, sarrafeada ou colméia com 3,5cm de espessura, com 4 guarnições de 60mm e compensador - kit porta pronta, pra ver pintura ou envernizamento.	0.80x2.10m
P3	1 Folha de abrir em madeira, lisa, encabeçada, sarrafeada ou colméia com 3,5cm de espessura, com 4 guarnições de 60mm e compensador - kit porta pronta, pra ver pintura ou envernizamento.	0.70x2.10m
J1	2 Folhas em vidro ESP. 3mm (01 de correr e 01 fixa) +02 folhas na parte superior (02 Bâsculas fixas de vidro).	1.00x1.20m 1.00
J2	2 Folhas em veneziana e 01 em vidro ESP. 3mm.	1.20x1.20m 1.00
J3	1 Folha Maxim-ar de vidro.	0.60x0.60m 1.50

O1	Concreto acabado (Lajezero).
O2	Cerâmica cor branco granilhado 35x35cm rodapé H=5cm PEI 5- COEF. Atrito >=4 - REF.
O3	Massa c/ base acrílica ou cimentícia para uso interno com acab. látex acrílica na cor branca.
O4	Cerâmica cor branco acetinado 35x35cm PEI 04- REF. PS 30800 - COEF. atrito >=0,4 - até o teto no box, e 1.50m nas demais paredes, e o restante massa c/ base acrílica ou cimentícia p/ uso int. c/ acab. látex acrílica, com rejunte branco.
O5	Cerâmica cor branco acetinado 35x35cm PEI 04 - COEF. Atrito>4= - REF. PS 30800- H= 1,50m- massa c/ base acrílica ou cimentícia p/ uso int. c/ acab. látex acrílica.
O6	Massa c/ base acrílica ou cimentícia para uso interno com acab. latex pva na cor branca.
O7	Forro de gesso em placas, liso. Pintura látex acrílica sobre gesso em 2 demãos na cor branca.

SECRETARIA MUNICIPAL DE OBRAS E SERVIÇOS PÚBLICOS				
ASSUNTO <b>Planta Baixa e Cortes</b>		Proprietário <b>Prefeitura Municipal de Cruzeiro</b> CNPJ: 46.668.598/0001-01		
TÍTULO <b>Casa Zelador - 2 Dormitório</b>		Paulo César Félix Júnior Secretário Municipal de Obras		
LOCAL <b>Escolas Municipais - Cruzeiro/ SP</b>				
DATA <b>Set/2022</b>	ESCALA <b>Indicada</b>	IMPRESSÃO <b>A1</b>	FOLHA <b>Única</b>	RESPONSÁVEL TÉCNICO <b>Paulo César Félix Júnior</b> CREA/SP: 506.288.266-8

